



LÁZNĚ LUHAČOVICE  
akciová společnost

FIRST  
MINUTE  
až  
20% SLEVA

# LÁZNĚ LUHAČOVICE

Vaše lázně pro léčbu dýchacích cest a pohybového aparátu



LÉČBA | RELAXACE | WELLNESS | VÍKENDY | 2016

# NEJVĚTŠÍ LÁZEŇSKÁ SKUPINA V ČESKÉ REPUBLICĚ



Lázně Luhačovice, a.s. a Léčebné Lázně Jáchymov a.s.  
členové skupiny  
SPA & WELLNESS NATURE RESORTS

Lázeňská skupina SPA & NATURE RESORTS  
sdružuje akciové společnosti  
Lázně Luhačovice a Léčebné lázně Jáchymov.



Oboje lázně mají dlouholetou tradici  
a poskytují špičkovou lázeňskou péči.  
Dohromady tvoří největší a zároveň stabilní lázeňskou skupinu  
v České republice. Denně dokáží pečovat téměř o 2 500 hostů.

Pomáhají léčit mnoho onemocnění  
s pomocí unikátních přírodních léčivých zdrojů,  
panenské přírody a čistého ovzduší.



VYBERTE SI Z ŠIROKÉ ŠKÁLY NAŠICH SLUŽEB



Lázně Jáchymov se představují na str. 42 – 43.

Vážení hosté, milí čtenáři,

naše nabídka pobytů a služeb pro rok 2016 se od té předchozí opět liší rozsahem nabízených produktů a my věříme, že i jejich kvalitou. Právě tou se chceme odlišit od nabídky okolních českých lázní i místní konkurence.

I v elektronické době zůstáváme věrni také papírové formě katalogu a myslíme si, že se tím rozhodně nevzdáváme mladých a dynamických hostů. Lázně mají pomoci nalézt nejen zdraví, ale i vnitřní rovnováhu. A to nejen během pobytu, ale už při jeho plánování. Tištěný katalog hmatatelně symbolizuje tradici, na kterou navazujeme. Ta si zaslouží odlišení nabídek, které sázejí na renomé Luhačovic, ač jsou od lázeňských služeb či samotných Luhačovic hodně vzdálené. Obrazně i doslova.

Tradice nás zavazuje, ale nsvazuje! Moderní lidé vyžadují moderní služby, stejně jako staletími ověřenou zkušenost i náladu první republiky. Proto inovujeme a vylepšujeme neustále, leč s citem. Zaměřujeme se hlavně na naše služby. S novými poznatky lékařské vědy se rozšiřují naše balneologické metody i spektrum léčených obtíží. Vedle tradičních dýchacích a endokrinologických diagnóz již více než 3 roky úspěšně léčíme i nemoci pohybového aparátu, neurologická onemocnění a děti od 1,5 roku.

Novou tvář dáváme i našim překrásným budovám a celému rozsáhlému lázeňskému území. Fakt, že jeho údržbu i správu většiny pramenů financujeme bez příspěví kteréhokoliv z konkurentů sami, je jedním z důvodů, proč si nadále činíme nárok na slogan lázeňská jednička v Luhačovicích. Vychází samozřejmě i z toho, že léčíme nejširší spektrum diagnóz a pacientů, nabízíme nejvíce variant ubytování, našimi kapacitami za rok projde nejvíce hostů, zajišťujeme převážnou část kulturních programů, navazujeme na nejstarší tradice a pro většinu obyvatel ČR jsme synonymem luhačovického lázeňství. Jsme ale přesvědčeni, že podobné označení si zaslouží i kvalita služeb v našich zařízeních.

Naším cílem jsou spokojení hosté, kterým jsme ulevili od zdravotních obtíží nebo jen pomohli načerpat energii a vrátit chuť do života. Jejich pravidelné návraty a doporučení známým a nám potvrzují jejich spokojenost. Desátý, dvacátý ani třicátý pobyt nejsou výjimkou. Díky tomu můžeme říci, že své hosty dokonale známe a oni znají nás.

Poznejte nás také a věřím, že i Vy se k nám budete rádi vracet.

Jménem všech zaměstnanců Vás srdečně zvu na návštěvu k nám do Luhačovic nebo do našich dceřiných radonových lázní Jáchymov!



MUDr. Eduard Bláha  
generální ředitel Lázní Luhačovice, a.s.

# POZNEJTE KRÁSU LUHAČOVIC



Lázně Luhačovice patří k nejkrásnějším místům v České republice. Přijďte k nám poznat jejich rozmanitost. Nabízíme širokou škálu lázeňských pobytů. Každý si u nás vybere. Bez ohledu na věk, kondici, finanční či časové možnosti.

Luhačovice leží v malebném údolí chráněné krajinné oblasti Bílé Karpaty. Okolní příroda je panensky nedotčená a otevírá svou náruč každému, kdo do Luhačovic zavítá.

Výjimečnost Luhačovic dotváří historicky i umělecky cenné stavby a všudypřítomná zelená prostranství. Lázeňský park prošel v roce 2014 velkou renovací a dnes dotváří jedinečnou krásu luhačovických lázní.

Luhačovice jsou úzce spjaty se slovenským architektem Dušanem Jurkovičem. Mnoho staveb bylo vytvořeno v Jurkovičově lidově secesním stylu. Nádhernou ukázkou architektova umění je náš hotel Jurkovičův dům.

Luhačovice žijí pestrým společenským a kulturním životem.

# LUHAČOVICE PRO VAŠE ZDRAVÍ



Luhačovice nabízejí jedinečné bohatství – léčivé přírodní prameny, které navracejí zdraví nemocným a utužují kondici zdravým. Jsou určeny všem bez rozdílu věku. Investujte svůj čas do svého zdraví. Vyplatí se to.

Luhačovické minerální vody mají vysoký obsah minerálních látek a vynikající proplynění volným oxidem uhličitým. Jejich teplota se pohybuje mezi 10 a 14°C. Unikátní minerální prameny činí z Luhačovic špičkové léčebné lázně v celoevropském měřítku.

Nejznámějšími léčivými prameny jsou **Vincentka**, **Aloiska** a **Ottovka**. Vincentka je základním inhalačním médiem ve většině inhalatorií v České republice. Její účinek přímo z pramene je ovšem nenahraditelný.



# LUHAČOVICE PRO VÁŠ ODPOČINEK A WELLNESS



Lázně už dávno nejsou pouze místem, kam se jezdí léčit nemocní lidé. Současné moderní lázně nabízejí nepřeberné množství způsobů, jak vypnout od běžných povinností. Lázeňské prostředí Luhačovic je ideální, pokud toužíte po odpojení od každodenních starostí.

Relax v lázních si můžete dopřát během své dovolené stejně jako přes víkend, a to kdykoli v roce. Velmi často na lázeňské kolonádě potkáte řadu známých osobností, pro které se pobyt v lázních stal vyhledávanou a hlavně účinnou formou odpočinku.

Pobyt v lázních je dostupný všem. Naše nabídka ubytování je široká – od levnějších penzionů až po čtyřhvězdičkové hotely. Vyberte si ubytování dle svého přání a vkusu a doplňte jej některým z našich wellness balíčků pro relaxaci a načerpání nové energie.



# LUHAČOVICE PRO VAŠI AKTIVNÍ DOVOLENOU



Aktivní odpočinek tvoří nedílnou součást moderního životního stylu. Sport, pohyb na čerstvém vzduchu, kulturní vyžití a umění – to vše vám Luhačovice nabízí v každém ročním období.

Ať už rádi chodíte, běháte, hrajete tenis, plavete nebo se jen tak touláte přírodou, to vše jsou činnosti, které prospívají vašemu zdraví. Aktivní odpočinek regeneruje vaše síly a pomáhá uspokojit vaše sportovní či kulturní zájmy.



## PĚŠÍ TURISTIKA | NORDIC WALKING | CYKLOTURISTIKA

Luhačovicemi a jejich zeleným okolím prochází několik upravených lázeňských tras. Zkušené turisté využijí turistické značené stezky, které v Luhačovicích začínají. Projdou si po nich krásné okolí lázní a přílehlou chráněnou krajinnou oblast Bílé Karpaty.

Pokud k nám přijedete s vlastním kolem, bezplatně si ho uschováte přímo v lázeňském areálu v blízkosti hotelů.

## KOUPÁNÍ | TENIS | FITNESS

Řada našich hotelů má vlastní bazén (Alexandria, Palace, Jurkovičův dům, Centrální lázně). Krom něj můžete využít i krytý plavecký bazén přímo v Luhačovicích nebo zajet do aquaparku v Uherském Brodě (12 km). V letním období naši hosté rádi navštěvují letní koupaliště Duha na břehu Luhačovické přehrady.

Luhačovice mají unikátní antukové tenisové kurty přímo v lázeňském areálu v blízkosti luhačovických pramenů. Ze stylové Vily pod lipami je z každého pokoje vidět přímo na tenisový areál.

Luhačovice nezapomínají ani na oblíbené a moderní sportovní aktivity. Najdete u nás jak kurty na squash, tak dráhy na bowling nebo kuželky.

Špičkově vybavené fitness centrum se nachází v Alexandria\*\*\*\* Spa & Wellness hotelu. Kolem Luhačovické přehrady vede 4 km dlouhý okruh určený také k jízdě na in-line bruslích.



## MINERÁLNÍ PRAMENY

Ochutnejte naše minerální vody přímo v parku. Najdete zde prameny Vincentka, Ottovka, pramen Dr. Štátného a Nový Jubilejní.

## ODPOČINEK

Lavičky u pramenů, na kolonádě nebo ve stínu stromů nabízejí nerušený odpočinek.

## KOLONÁDNÍ KONCERTY

Máte rádi hudbu? Zavítejte na lázeňskou kolonádu. Po celé léto ji oživují koncerty rozličných hudebních žánrů.

## SPORTOVNÍ AKTIVITY

běhání | tenis | nordick walking | turistika  
Dají se provozovat v každém věku.



## CYKLISTÉ VÍTÁNÍ

Centrum lázní jsme nově otevřeli cyklistům. Parkem lze projíždět pouze po vyznačených cestách. Na pískové ploše náměstí, frekventovaných kříženích musí cyklista sesednout z kola. POZOR, s kolem se nesmí vjíždět na krytou plochu kolonády!

## PARKOVÉ HRY

frisbee | pétanque | kriket | geocaching  
Pobaví každého bez ohledu na věk a fyzickou kondici.

## DĚTSKÉ HŘIŠTĚ

Nezapomněli jsme ani na naše nejmenší hosty. V parku jsme pro ně vybudovali nové dětské hřiště.

## PIKNIK

Udělejte si čas na svou rodinu či přátele a vyražte do lázeňského parku. Travnaté plochy jsou jako stvořené pro opravdový piknik.

## SVATBY

Lázeňský park je dokonalou kulisou pro svatební fotografie i samotný obřad.

## ŘEZBÁŘSKÉ SYMPOZIUM

Vytvořená díla vystavená v atriu lázeňské kolonády jsou prodejná. Více informací: [www.LazneLuhacovice.cz](http://www.LazneLuhacovice.cz)

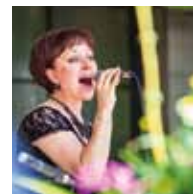

# LUHAČOVICE PRO VAŠE SPOLEČENSKÉ A KULTURNÍ VYŽITÍ

Lázně vždy byly centrem společenského života a bohatého kulturního dění. K Luhačovicím každoročně neodmyslitelně patří kulturní léto s kolonádními koncerty, hudebními a divadelními festivaly. Přijměte naše pozvání do Luhačovic, projděte se po kolonádě, navštivte svá oblíbená místa nebo poseďte u kávy a užívejte si.

Divadla ve velkých městech v červnu pomalu končí svou sezónu a připravují se na divadelní prázdniny. Lázeňské divadlo ve stejné době svoji sezónu otvírá. Repertoár Lázeňského divadla sestává z široké škály pořadů hudebního i dramatického žánru. Můžete vidět renomované divadelní soubory a herecké osobnosti, proslulé pěvecké divy, sólisty a orchestry. Město je plné útulných cukráren, restaurací a tanečních kaváren. Za pěkného počasí nabízí většina podniků posezení na venkovních zahrádkách. Nechte na sebe působit klid lázeňského města, šumění fontány nebo hudbu kolonádního koncertu při dobré kávě či sklence vína.

Lázeňská kolonáda plná dobových kostýmů a originálních módních doplňků – i to je součástí bohaté luhačovické kultury.



Poloha lázní umožňuje hostům podnikat výlety do okolí za historickými památkami nebo přírodními zajímavostmi.

Vydejte se do nedalekého zámku Buchlovice nebo poznejte historii hradu Buchlov. Užijte si odpoledne ve skanzenu v Rožnově pod Radhoštěm nebo si naplánujte výpravu na poutní místo Velehrad. Neméně zajímavé jsou Vizovice, proslulé zdejším zámekem a likérkou Jelínek.

Pokud nechcete cestovat na vlastní pěst, podívejte se do nabídky naší cestovní agentury Luhanka. Určitě si vyberete!

## KALENDÁŘ AKCÍ 2016

### NOVOROČNÍ KONCERT

Brněnský smíšený sbor Kantiléna  
1. ledna 2016

### 20. REPREZENTAČNÍ LÁZEŇSKÝ PLES

Petra Janů, Dalibor Janda, Bee Gees revival,  
Septet Plus Dalibora Kaprase, Caroline Band,  
Marathon Band, cimbálová muzika Korečnica  
30. ledna 2016

### LUHAČOVICE V Tanci / 2. ročník

Programová nabídka k Mezinárodnímu dni tance  
27. – 30. dubna 2016

### VE VÍRU TANCE S JANEM ONDEREM A LUCIÍ HUNČÁROVOU

Taneční kurz pro dospělé  
24. dubna – 1. května 2016

Nabídku pobytu s tanečním kurzem pro  
mírně pokročilé páry nebo latinou pro dámy  
najdete na [www.LazneLuhacovice.cz](http://www.LazneLuhacovice.cz).

### OTEVÍRÁNÍ PRAMENŮ

Zahájení hlavní lázeňské sezóny  
6. – 8. května 2016

### KOLONÁDNÍ KONCERTY

květen – září 2016

### KRÁSA V DŘEVĚ UKRYTÁ / 4. ročník

Řezbářské sympozium  
6. – 11. června 2016

### LUHAČOVICKÁ DIVADELNÍ SEŠLOST / 4. ročník

Přehlídka ochotnických divadelních souborů  
15. – 18. června 2016

### HUDBA HRADNÍ STRÁŽE A POLICIE ČESKÉ REPUBLIKY

23. června 2016

FESTIVAL JANÁČEK A LUHAČOVICE / 25. ročník  
11. – 15. července 2016

AKADEMIE VÁCLAVA HUDEČKA / 19. ročník  
1. – 12. srpna 2016

### DIVADELNÍ LUHAČOVICE / 18. ročník

Přehlídka komorní divadelní tvorby  
22. – 27. srpna 2016

### DNY SLOVENSKÉ KULTURY

#### V LUHAČOVICÍCH / 4. ročník

Přehlídka slovenského folkloru, divadla a hudby  
7. – 10. září 2016

### KLOBOUKOVÝ DEN

s Luhačovickým okrašlovacím spolkem Calma  
11. září 2016

### PÍSNÍ A TANCEM / 24. ročník

Mezinárodní festival dětských folklorních souborů  
16. – 18. září 2016

### DOPŘEJTE SI KULTURNÍ ZÁŽITEK

Rádi vám rezervujeme lístky na kulturní programy nebo zvýhodněné permanentní VIP vstupenky. Ty vám zároveň zaručí ta nejlepší místa na Festivalu Janáček a Luhačovice, Akademii Václava Hudečka, Divadelních Luhačovicích a Dnech slovenské kultury.

Program festivalů najdete  
na [www.LazneLuhacovice.cz](http://www.LazneLuhacovice.cz).

Vstupenky si můžete rezervovat  
e-mailem: [kultura@lazneluhacovice.cz](mailto:kultura@lazneluhacovice.cz)  
nebo telefonicky: 577 682 220







# 10 + 1 DŮVOD PROČ DO „AKCIOVKY“

Zvolte si pro svou léčbu akciovou společnost Lázně Luhačovice. Jsme lázeňskou jedničkou v Luhačovicích! I vy se můžete léčit ve špičkovém lázeňském zařízení.

## 1| GARANCE KVALITY

Garantujeme vám prvotřídní lázeňskou léčbu s využitím unikátních minerálních pramenů. Ročně provedeme na 70 000 přírodních uhlíčitých koupelí.



## 2| TRADICE LÁZEŇSKÉ LÉČBY

Poskytujeme moderní léčbu na základě staleté tradice a zkušeností. Jsme specialisty na lázeňskou léčbu onemocnění dýchacích cest.

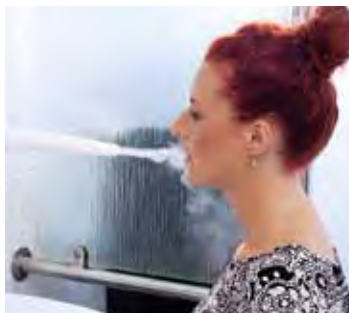

## 3| SPEKTRUM LÉČENÝCH ONEMOCNĚNÍ

Léčíme všechny diagnózy přiznané Luhačovicím. K tradičním onemocněním dýchacích cest nově přibýly nemoci pohybového ústrojí a nervové.



## 4| LÉČBA DĚTÍ od 1,5 roku

Léčíme děti jako jedině léčebné zařízení v Luhačovicích. Pomáháme jim s dýchacími a kožními onemocněními nebo s obezitou.



## 5| ZKUŠENÍ LÉKAŘI

Máme odborné lékaře na každou léčenou indikaci. Zajišťujeme 24hodinovou lékařskou službu.



## 6| PARTNER ZDRAVOTNÍCH POJIŠŤOVEN

Jsme smluvním partnerem všech zdravotních pojišťoven. Poskytujeme komplexní a příspěvkovou lázeňskou péči i léčbu ambulantní.



## 7| POBYTY PRO SAMOPLÁTCE

Jsme nejoblíbenějším luhačovickým zařízením. Samoplátcům nabízíme širokou škálu léčebných, relaxačních a wellness pobytů.



## 8| KLIENTSKÁ KARTA

S naší klientskou kartou využijete celou řadu různých výhod i ušetříte při svém pobytu (slevy na zájezdy do okolí, vstup do wellness centra...).



## 9| PÉČE O PRAMENY A PARK

Spravujeme minerální prameny a lázeňské parky. Pečlivě o ně pečujeme po celý rok, abyste se u nás cítili dobře.



## 10| KULTURNÍ VYŽITÍ

Zajišťujeme programy v lázeňském divadle, pořádáme festivaly a kolonádní koncerty. Do okolí můžete vyrazit s naší cestovní agenturou Luhanka. Pečujeme o odkaz Dušana Jurkoviče.



## 11| SPA & WELLNESS NATURE RESORT

Jsme členem největší a zároveň stabilní lázeňské skupiny v České republice.

Propagujeme Luhačovice jako místo pro léčbu, relaxaci a dovolenou v tuzemsku i zahraničí.





U nás si opravdu odpočnete.







SPA & WELLNESS  
NATURE RESORTS

NEJVĚTŠÍ LÁZEŇSKÁ SKUPINA  
V ČESKÉ REPUBLICE

# SPEKTRUM LÉČENÝCH ONEMOCNĚNÍ

ONEMOCNĚNÍ	INDIKACE	LÉČEBNÉ PROCEDURY	EFEKT LÁZEŇSKÉ LÉČBY
<p>Máte potíže s dýcháním nebo hlasivkami?</p> <p>Trpíte astmatem, bronchitidou, plicní fibrózou? Jste po operaci dolních cest dýchacích nebo máte poškozené hlasivky v důsledku hlasového přetížení...?</p>	<p><b>ONEMOCNĚNÍ DÝCHACÍCH CEST</b></p> <ul style="list-style-type: none"> <li>• dospělí V/1,2,3,4,5,6,7</li> <li>• děti od 1,5 roku s doprovodem</li> <li>• děti od 6 let bez doprovodu XXV/1,2,3,4,5,6,7</li> </ul>	<p><b>INHALAČNÍ TERAPIE</b> přírodními minerálními vodami, dechová rehabilitace, pitná kúra, přírodní uhlíčitě koupele a další lázeňské procedury dle předpisu lékaře.</p>	 <p>Regenerace poškození sliznic, usnadnění vykašlávání a uvolnění dýchacích cest, zlepšení plicní ventilace, úprava dechového stereotypu, posílení odolnosti proti infekci, zvýšení tělesné zdatnosti, psychická relaxace.</p>
<p>Trápí vás vysoký krevní tlak?</p> <p>Trpíte onemocněním tepen končetin, funkční poruchou periferních cév...?</p>	<p><b>ONEMOCNĚNÍ OBĚHOVÉHO ÚSTROJÍ</b></p> <ul style="list-style-type: none"> <li>• dospělí II/1,3,4,5</li> </ul>	<p><b>PŘÍRODNÍ UHLÍČITÉ KOUPELE</b>, perličkové koupele, vířivé koupele, střídavé končetinové koupele, vakuokompresní terapie, čtyřkomorové lázně a další lázeňské procedury dle předpisu lékaře.</p>	 <p>Zvýšení efektivity srdeční práce, pokles krevního tlaku, prokrvení periferních cév a zpomalení jejich postupného poškozování, zlepšení oxidačních pochodů v tkáních. Lázeňská léčba těchto nemocí má i preventivní a doléčovací charakter.</p>
<p>Jste po operaci žaludku, jícnu, střev nebo žlučníku?</p> <p>Trpíte Crohnovou nemocí, akutní nebo chronickou pankreatitidou...?</p>	<p><b>ONEMOCNĚNÍ TRÁVICÍHO ÚSTROJÍ</b></p> <ul style="list-style-type: none"> <li>• dospělí III/1,2,3,4,5,8</li> <li>• děti od 1,5 roku s doprovodem</li> <li>• děti od 6 let bez doprovodu XXIII/1,2,3,4,5</li> </ul>	<p><b>PITNÁ TERAPIE</b> přírodními minerálními vodami, dietoterapie, přírodní uhlíčitě koupele, perličkové koupele, pohybová terapie a další lázeňské procedury dle předpisu lékaře.</p>	 <p>Zlepšení či úplné vymizení subjektivních potíží, pocitů bolesti, plnosti, nadýmání, říhání, úprava tělesné hmotnosti a znovuzískání fyzické a psychické kondice.</p>
<p>Jste diabetik 1. nebo 2. typu?</p> <p>Trápí vaše dítě obezita?</p>	<p><b>DIABETES MELLITUS</b></p> <ul style="list-style-type: none"> <li>• dospělí IV/1 – diabetes mellitus</li> </ul> <p><b>OBEZITA</b></p> <ul style="list-style-type: none"> <li>• děti od 2 let s doprovodem</li> <li>• děti od 6 let bez doprovodu XXIV/2 – obezita</li> </ul>	<p><b>DIETOTERAPIE, PITNÁ TERAPIE</b> přírodními minerálními vodami, pohybová terapie, přírodní uhlíčitě koupele, střídavé nožní koupele, vířivé koupele na dolní končetiny, čtyřkomorové lázně, vakuokompresní terapie a další lázeňské procedury dle předpisu lékaře.</p>	 <p>Kompenzace diabetu, zpomalení nástupu komplikací způsobených cukrovkou, snížení zvýšených hodnot cholesterolu a tuků, redukce váhy.</p>

Léčíme různé indikace souběžně. Umožňují to naše jedinečné minerální vody. Léčit se můžete prostřednictvím zdravotní pojišťovny nebo jako samoplátce.

ONEMOCNĚNÍ	INDIKACE	LÉČEBNÉ PROCEDURY		EFEKT LÁZEŇSKÉ LÉČBY
<p>Jste po úrazu pohybového ústrojí nebo po ortopedické operaci s použitím kloubní náhrady?</p> <p>Máte koxartrózu, gonartrózu, artrózu, Bechtěrevovu nemoc...?</p>	<p><b>NEMOCI POHYBOVÉHO ÚSTROJÍ</b></p> <ul style="list-style-type: none"> <li>dospělí VII/1,2,3,4,5,6,7,8,9,10,11</li> </ul>	<p>PŘÍRODNÍ UHLIČITÉ KOUPELE, INDIVIDUÁLNÍ REHABILITACE, skupinová pohybová terapie, reflexní masáže, rašelinové obklady, klasické nebo podvodní masáže, elektrolyčba a další lázeňské procedury dle předpisu lékaře.</p>		<p>Po úrazech a operacích pohybového aparátu je nezbytná každodenní pohybová terapie. Při umělé náhradě kloubů lázeňská péče pomáhá obnovit kvalitní chůzi a optimálně zatěžovat endoprotézu. Při bolestech v zádech naše léčba obnovuje mobilitu jednotlivých segmentů páteře a upravuje rovnováhu v aktivitě trupových svalů.</p>
<p>Způsobují vám potíže kořenové syndromy nebo máte Parkinsonovu nemoc?</p>	<p><b>NEMOCI NERVOVÉ</b></p> <ul style="list-style-type: none"> <li>dospělí VI/2,3,9,11</li> </ul>	<p>PŘÍRODNÍ UHLIČITÉ KOUPELE, INDIVIDUÁLNÍ REHABILITACE, skupinová pohybová terapie, reflexní masáže, rašelinové obklady, klasické nebo podvodní masáže, elektrolyčba a další lázeňské procedury dle předpisu lékaře.</p>		<p>U bolestivých onemocnění využívá naše léčba prostředky, které působí analgeticky, protizánětlivě, relaxačně a zlepšují lokální prokrvení. U nemocí s převahou postižení pohybu se zaměřujeme na trénink a zlepšení pohybových funkcí.</p>
<p>Má vaše dítě ekzém?</p>	<p><b>NEMOCI KOŽNÍ (kromě lupénky)</b></p> <ul style="list-style-type: none"> <li>děti od 1,5 roku s doprovodem</li> <li>děti od 6 let bez doprovodu XXX/2,3,4,5,6,7</li> </ul>	<p>PŘÍRODNÍ UHLIČITÉ KOUPELE, přísadové koupele, léčebná rehabilitace, pitná kúra, fyzikální léčba, edukace s nutriční terapeutkou a další lázeňské procedury dle předpisu lékaře.</p>		<p>Luhačovické vody působí protizánětlivě, mají protisvědivý účinek, dochází ke „změknutí“ a uvolnění jizev, výborně působí i u sklerodermie. Výsledkem působení všech procedur je zklidnění a stabilizace kožního onemocnění.</p>
<p>Prodělali jste onkologické onemocnění?</p> <p>Jste po onkologické operaci prsu?</p>	<p><b>NEMOCI ONKOLOGICKÉ</b></p> <ul style="list-style-type: none"> <li>dospělí I/1</li> <li>děti od 1,5 roku s doprovodem</li> <li>děti od 6 let bez doprovodu XXI/1</li> </ul>	<p>PŘÍRODNÍ UHLIČITÉ KOUPELE, ostatní procedury dle lokalizace nádorového onemocnění (např. inhalační terapie a pitná terapie přírodními minerálními vodami), dle aktuálního zdravotního stavu další nedráždivé a nezatěžující procedury dle předpisu lékaře.</p>		<p>Pobyt v lázních u onkologických pacientů následuje po náročném a obvykle dlouhotrvající nemocniční léčbě. Je to výborný a vhodný doplněk následné péče. U většiny klientů dojde ke zlepšení průvodních potíží a snáze se navrací do běžného života.</p>

# LÁZEŇSKÁ LÉČBA PRO DOSPĚLÉ A DĚTI



Lázně Luhačovice, a.s. mohou významně přispět ke zlepšení vašeho zdraví. Garantujeme vám lázeňskou léčbu s využitím unikátní přírodní léčivé vody. Léčbu doplňuje diagnostické a terapeutické vybavení a příznivé přírodní a klimatické podmínky. Procházky lázněmi i pěší túry po značených turistických trasách jsou další ničím nenahraditelnou léčebnou procedurou.

Lázeňská léčba probíhá pod dohledem lékaře podle předepsaného individuálního léčebného programu. Na základě vstupního vyšetření vám lázeňský lékař předepíše nejvhodnější procedury s využitím léčivých vod a rehabilitace.



Při lázeňské léčbě vašeho onemocnění respektujeme charakter choroby, individuální rozdíly a stupeň postižení. Při léčbě uplatňujeme moderní léčebné postupy a další terapeutické možnosti.

Přírodní minerální vody se využívají k uhlíčitým koupelím, inhalačním procedurám a pitné kúře.

## ANALÝZA PŘÍRODNÍCH MINERÁLNÍCH VOD

Ukazatel		VINCENTKA	ALOISKA	OTTOVKA	DR. ŠTASTNÝ	NOVÝ JUBILEJNÍ
		mg/l	mg/l	mg/l	mg/l	mg/l
Rozpuštěné látky <sup>(1)</sup>	Dissolved/180	7 000	7 630	6 720	9 200	6 400
Hydrogenuhličitaný	HCO <sub>3</sub> <sup>-</sup>	4 820	4 970	4 320	6 170	4 120
Sodík	Na	2 280	2 760	2 200	3 310	2 100
Chloridy	Cl <sup>-</sup>	1 480	1 950	1 710	2 340	1 480
Jodidy	I <sup>-</sup>	6,47	7,38	6,7	9,0	6,38
Vápník	Ca <sup>2+</sup>	261	192	335	261	179
Hořčík	Mg <sup>2+</sup>	16,3	36,9	53,1	13,5	12,4
Dusičnany	NO <sub>3</sub> <sup>-</sup>	0,9	<1,0	<0,5	<1,0	0,7
Síraný	SO <sub>4</sub> <sup>2-</sup>	1,4	83,6	17,7	0,8	1,6
Amonné ionty	NH <sub>4</sub> <sup>+</sup>	9,76	11,1	7,67	14,0	10,4
Reakce vody	pH	6,45	6,62	6,62	6,8	6,26
CHSK (Mn) <sup>(2)</sup>		2,4	2,6	2,3	2,8	3,1
Železo	Fe	4,52	5,6	7,1	3,9	9,73
Měď	Cu	0,002	<0,003	<0,003	0,079	0,0009
Dusitany	NO <sub>2</sub> <sup>-</sup>	<0,01	0,02	<0,01	<0,01	<0,01
Volný kysliči. uhlíčitý	CO <sub>2</sub>	2 940	2 280	2 410	2 040	2 520

<sup>(1)</sup> celkový odparek při 180 °C

<sup>(2)</sup> nepřímé stanovení organických látek

Rok zpracování 2015. Analýza: RLPLZ Karlovy Vary

Aby byl efekt lázeňské léčby maximální, doporučují lékaři strávit v lázních dva týdny dvakrát ročně nebo tři týdny a u některých diagnóz čtyři týdny jednou za rok.

Odborný personál je pečlivě školen, má dlouholetou praxi a citlivě přistupuje ke všem, i těm nejmenším pacientům.

Děti podobně jako dospělí léčíme komplexním způsobem. To zahrnuje diagnostiku a lázeňský léčebný program, který obsahuje inhalační terapii, rehabilitaci, hydroterapii, fyzikální léčbu, klimatoterapii a edukaci.



### LÁZEŇSKÁ LÉČBA

LÁZEŇSKÁ LÉČBA JE JEDNOU Z MOŽNOSTÍ LÉČBY VAŠEHO ONEMOCNĚNÍ.

Při splnění přesně stanovených podmínek hradí lázeňskou léčbu plně nebo částečně vaše zdravotní pojišťovna. Jsme smluvním partnerem všech zdravotních pojišťoven v ČR.

Léčit se můžete i jako samoplátce. Nepotřebujete žádná lékařská doporučení. U léčebných pobytů na 14 dní a více poskytujeme cenová zvýhodnění.

# JAK DO LÁZNÍ SE ZDRAVOTNÍ POJIŠŤOVNOU

## 5 JEDNODUCHÝCH RAD, JAK POŽÁDAT LÉKAŘE O LUHAČOVICKOU LÁZEŇSKOU LÉČBU HRAZENOU ZE ZDRAVOTNÍHO POJIŠTĚNÍ

1| Pokud to váš zdravotní stav vyžaduje, požádejte svého ošetřujícího lékaře o vypsání návrhu na lázeňskou péči. Pamatujte, že máte právo na výběr lázeňského zařízení!

2| Ošetřující lékař navrhne typ lázeňské péče (komplexní nebo příspěvkovou) a Lázně Luhačovice, a.s., pokud vaše onemocnění (indikace) patří mezi léčené v Luhačovicích. Lázeňská léčba není zařazena do tzv. indukované či vyžádané péče. Vašemu lékaři nehrozí žádné sankce za to, že vám lázně předepíše.



3| Návrh na lázeňskou léčbu schvaluje revizní lékař zdravotní pojišťovny. Bez jeho souhlasu pojišťovna lázeňskou léčbu neposkytne. Revizní lékař může v odůvodněných případech místo navrhované komplexní lázeňské péče schválit příspěvkovou lázeňskou péči.

4| S dotazem se můžete obrátit na naše lázně. Poradíme vám v rámci platné legislativy nebo s výběrem vhodného pobytu pro samoplátce v případě, že vám lékař nenavrhne lázeňskou péči hrazenou ze zdravotního pojištění nebo ji zdravotní pojišťovna neschválí.

5| Buďte aktivní! Nečekejte až vám lékař lázně navrhne. Využijte svého práva a zeptejte se sami.

## CO SE DĚJE S VAŠÍM NÁVRHEM NA LÁZEŇSKOU PÉČI?

Schválený návrh na komplexní lázeňskou péči odesílá zdravotní pojišťovna přímo do našich lázní. Veškeré informace potřebné k nástupu obdržíte od nás.

Schválený návrh na příspěvkovou lázeňskou péči nám můžete zaslat sami. Nezapomeňte uvést požadavky na ubytování a stravu, které si hradíte.

## JAK SE DOSTANU V LUHAČOVICÍCH DO LÁZEŇSKÉ JEDNIČKY?

Chcete se dostat právě k nám? Vyberte si „akciovku“! Lázeňskou péči poskytujeme klientům všech zdravotních pojišťoven.

Návrh na lázeňskou péči může váš lékař vyplnit jednoduše elektronicky. Formulář je snadno dostupný na našich internetových stránkách [www.LazneLuhaovice.cz](http://www.LazneLuhaovice.cz).

### Pamatujte na detaily!

Požádejte svého lékaře, aby vypsál **LÁZNĚ LUHAČOVICE, a.s.** (akciová společnost) do návrhu na lázeňskou péči.



Lázeňské místo navrhuje lékař. Vy máte právo na výběr zdravotnického zařízení v místě navrženém lékařem.

**Trvejte na zdravotnickém zařízení, které si sami vyberete.**

Doporučujeme proto uvést **LÁZNĚ LUHAČOVICE, a.s.** na místo první volby v návrhu na lázeňskou péči. Písmena a.s. (akciová společnost) vám zaručí léčbu v našich zařízeních, která poskytují jedinečné luhačovické procedury, koupele v přírodní minerální vodě. V opačném případě se návrh na lázeňskou péči může dostat do jiného zařízení, které nemusí mít do svých objektů přivedenu přírodní minerální vodu. Po odeslání schváleného návrhu již není možné změnit léčebné zařízení! Pokud vaše pojišťovna změní lázeňské zařízení na vašem poukazu, nebojte se požádat o vysvětlení.

**Dle platné legislativy máte právo nejen na výběr poskytovatele zdravotních služeb, ale také na poskytnutí informací od zdravotní pojišťovny.**

Do našich lázní můžete přijet i bez zdravotní pojišťovny:

### JAKO SAMOPLÁTCE

NEPOTŘEBUJETE ŽÁDNÁ LÉKAŘSKÁ DOPORUČENÍ.

LÉČBA	REGENERACE	RELAXACE
WELLNESS	KRÁTKÝ RELAX	UBYTOVÁNÍ

Nabídku lázeňských pobytů pro samoplátce najdete na str. 24 – 36.



Zdravotní pojišťovna hradí lázeňskou péči ve dvou variantách:

### KOMPLEXNÍ LÁZEŇSKÁ PÉČE

ZDRAVOTNÍ POJIŠŤOVNA HRADÍ VŠE: LÉČBU, UBYTOVÁNÍ I CELODENNÍ STRAVU.

### PŘÍSPĚVKOVÁ LÁZEŇSKÁ PÉČE

ZDRAVOTNÍ POJIŠŤOVNA HRADÍ POUZE LÉČBU. UBYTOVÁNÍ A STRAVOVÁNÍ SI PLATÍTE SAMI.



# KOMPLEXNÍ LÁZEŇSKÁ PÉČE

PLNĚ HRAZENÁ ZDRAVOTNÍ POJIŠTOVNOU

- lůžková lázeňská léčebně rehabilitační péče
- při léčbě využívá přírodní léčivý zdroj
- zdravotní pojišťovna hradí lázeňskou léčbu, ubytování a stravování

SLUŽBY V CENĚ LÁZEŇSKÉ PÉČE

- ubytování ve 2lůžkovém pokoji (standard hrazený zdravotní pojišťovnou)
- plná penze (racionalní a dietní strava)
- lázeňská léčba

Komplexní lázeňskou péči čerpáte v době své pracovní neschopnosti.



## LÁZEŇSKÁ LÉČBA

- lékařské vyšetření (vstupní, kontrolní, výstupní)
- balneoterapie (procedury s využitím přírodní minerální vody – koupele, inhalace, pitná kúra)
- fyzioterapeutická rehabilitace (léčebný tělocvik, vodoléčba, masáže, obklady, elektrooléčba...)
- další speciální terapie



## KOMPLEXNÍ LÁZEŇSKÁ PÉČE PRO DĚTI

Zdravotní pojišťovna hradí komplexní léčbu také dětem. Návrh na komplexní lázeňskou péči pro děti podává pediatr nebo odborný lékař. Děti od 1,5 roku až do 6 let jsou léčeny v doprovodu rodičů. Pobyt doprovodné osoby schvaluje a hradí zdravotní pojišťovna.



Délka komplexní lázeňské péče je stanovena platným indikačním seznamem.

**PŘÍPLATKY A POPLATKY HRAZENÉ KLIENTEM** Připlácíte si na vyšší standard ubytování, 1lůžkový pokoj a výběrovou stravu. Ceník příplatků najdete na [www.LazneLuhacovice.cz](http://www.LazneLuhacovice.cz), rádi vám jej také na vyžádání zašleme poštou nebo e-mailem.

Za každý den pobytu v Luhačovicích platíte lázeňský poplatek dle aktuální platné vyhlášky města Luhačovice.

**PRŮVODCE PRO POBYT U KOMPLEXNÍ LÁZEŇSKÉ PÉČE** Pokud vám revizní lékař schválí průvodce pro pobyt, hradí jeho ubytování a stravu vaše zdravotní pojišťovna. V opačném případě můžete využít naší výhodné nabídky pro doprovod – samoplátce.



# PŘÍSPĚVKOVÁ LÁZEŇSKÁ PÉČE

ČÁSTEČNĚ HRAZENÁ ZDRAVOTNÍ POJIŠTOVNOU

- lůžková lázeňská léčebně rehabilitační péče
- při léčbě využívá přírodní léčivý zdroj
- zdravotní pojišťovna hradí lázeňskou léčbu
- ubytování a stravování si platíte sami
- SLEVA týden ZDARMA u lázeňské péče na 21dni

SLUŽBY V CENĚ LÁZEŇSKÉ PÉČE

- 21x ubytování ve vybraném hotelu nebo penzionu
- 21x plná penze (standard nebo výběrová strava)
- lázeňská léčba hrazená zdravotní pojišťovnou (viz KLP)

Příspěvkovou lázeňskou péči čerpáte v době své dovolené.

## LEVNÉ UBYTOVÁNÍ

V lázeňských penzionech Tatána a Plzeň v pokojích kategorie B získáte **21denní PLP se slevou týden ZDARMA od 7 000 Kč.**

## CENOVÉ ZVÝHODNĚNÍ

týden  
ZDARMA  
21 = 14

Za 21 dnů ubytování s plnou penzí platíte pouze 14 dní.

## PŘÍSPĚVKOVÁ LÁZEŇSKÁ PÉČE

je formou péče lůžkové a všechny její složky tj. lázeňskou léčbu, ubytování a stravu, musíte čerpat v registrovaném lázeňském zařízení.

Délka příspěvkové lázeňské péče je stanovena platným indikačním seznamem na 21 dní, v indikovaných případech na 14 dní.

Ceny v Kč za osobu a pobyt:	Zimní sezóna			Mezisezóna			Hlavní sezóna		
	1/2	1/1	1/2 B/A2	1/2	1/1	1/2 B/A2	1/2	1/1	1/2 B/A2
se <b>SLEVOU 21 = 14</b> od <b>7 000 Kč</b>	10. 1. – 28. 2. 2016 13. 11. – 18. 12. 2016	28. 2. – 1. 5. 2016 2. 10. – 13. 11. 2016	1. 5. – 2. 10. 2016						
Lázeňské penziony	9 450	11 200	7 000	10 220	12 390	7 210	12 950	16 310	8 050
Vila pod lipami***superior	11 130	-	-	12 390	-	-	15 680	-	-
Jestřábí***	11 480	13 790	-	12 880	15 750	-	16 380	20 650	-
Morava***superior	13 230	16 240	-	15 050	18 830	-	19 810	25 480	-
Dům B. Smetany****	13 230	16 240	19 320	15 050	18 830	22 540	19 810	25 480	31 150
Palace****	15 190	18 970	21 210	17 500	22 260	24 500	22 470	29 190	31 640

Vysvětlivky: 1/2 – dvoulůžkový pokoj, 1/1 – jednolůžkový pokoj, B – pokoj bez vlastního příslušenství v lázeňských penzionech, příplatek za ubytování ve Společenském domě činí v mezisezóně/hlavní sezóně 700/2 310 Kč za osobu a pobyt, A2 – dvoulůžkové apartmá, v cenách pobytu není zahrnut lázeňský poplatek. Kategorie pokojů uvedené v ceníku jsou uvedeny na str. 16.

# DĚTSKÉ LÁZEŇSKÉ LÉČEBNY



- ŠPIČKOVÉ LÁZEŇSKÉ LÉČEBNÉ ZAŘÍZENÍ PRO DĚTI
- UBYTOVÁNÍ JAKO V HOTELU
- PŘÍRODNÍ UHLIČITÉ KOUPELE, INHALACE, DALŠÍ LÁZEŇSKÉ PROCEDURY
- ŠKOLNÍ VÝUKA PO DOBU LÉČBY
- NEPŘETRŽITÁ SLUŽBA LÉKAŘE (PEDIATRA) A ZDRAVOTNÍ SESTRY



Ve specializovaných léčebnách **MIRAMONTI** a **VÍTKOV** mohou pobývat děti všech věkových kategorií. Ubytování poskytují v moderně zařízených pokojích. Pokoje s vlastním příslušenstvím jsou určeny pro děti s doprovodem. Děti od 6 let bez doprovodu se léčí v dětské léčebně Miramonti.

Vybavení dětských léčeben vyhovuje i dětem s těžkými alergiemi. Lázeňské procedury jsou dětem podávány v nových, moderně vybavených léčebných centrech. Vaříme racionální a dietní stravu.

V každém patře dětských léčeben je herna pro děti a klubovna. Ke sportovním aktivitám využívají děti tělocvičnu, hřiště, zahradu a v létě venkovní bazén. Dětské léčebny se nachází v bezprostřední blízkosti lázeňského parku s minerálními prameny.

**Depandance:** penzion Rodina (ubytování dětí s doprovodem v pokojích s příslušenstvím)



Kategorie pokojů | I. (A, B) | STANDARD B (Miramonti) | STANDARD A (Rodina)

Vybavení pokoje | TV | Wi-Fi (Miramonti, Vítkov) | telefon (Vítkov)



# VYBERTE SI UBYTOVÁNÍ DLE VAŠEHO PŘÁNÍ

Na následujících stránkách naleznete přehled pokojů a hotelů, ze kterého si vyberete ten pravý podle svých požadavků. Pokoje v hotelech a penzionech jsou rozděleny do různých kategorií. Čím lepší je vybavení pokojů, tím vyšší kategorii pokoj získává. U kategorie pokojů KOMFORT značí písmena A nebo B příslušné umístění v budově. Pokoje s označením PLUS mají navíc ještě balkon.

## STANDARD B



standardně vybavené pokoje, TV, bez příslušenství, na pokoji je umyvadlo s teplou a studenou vodou, koupelna a toaleta je na podlaží, je společná pro více pokojů  
**STANDARD B** – 2lůžkový pokoj pro pacienty KLP bez příplatku

### Lázeňské penziony:

**Tatána** (viz foto), **Plzeň, Společenský dům**

## STANDARD A



standardně vybavené pokoje, TV, vlastní příslušenství  
**STANDARD A** – 2lůžkový pokoj pro pacienty KLP bez příplatku

### Lázeňské penziony:

**Riviera** (viz foto), **Vepřek, Póla, Myslivna, Forst**

## I.



pokoje s vlastním příslušenstvím, TV, Wi-Fi, pokoje této kategorie jsou určeny především pacientům KLP (ve vybraných termínech za příplatek)  
**I.** – bez určení orientace (pavilony C, D)  
**I. PLUS** – orientace v čelní části, balkon (pavilon D)

**Lázeňský hotel: Morava** (pavilon D viz foto)

## KOMFORT



pokoje s vlastním příslušenstvím, TV, Wi-Fi, minibar  
**KOMFORT/PLUS** – bez určení orientace/balkon  
**KOMFORT A/B** – orientace v čelní nebo boční části/ do zadního traktu  
**KOMFORT A PLUS** – orientace v čelní nebo boční části, balkon

**Lázeňský hotel: Palace, Jurkovičův dům, Morava, Dům B. Smetany, Jestřabí** (viz foto), **Vila pod lipami**

## SUPERIOR



pokoje s vlastním příslušenstvím, TV, Wi-Fi, minibar, župan  
**SUPERIOR** – bez určení orientace  
**SUPERIOR PLUS** – orientace v čelní části, balkon

**Lázeňský hotel: Alexandria, Jurkovičův dům, Palace, Morava** (viz foto)

**SUPERIOR K** – bez určení orientace, klimatizace

**Lázeňský hotel: Alexandria**

## LUX



prostornější 2lůžkové pokoje s vlastním příslušenstvím, TV, Wi-Fi, minibar, župan  
**LUX** – orientace v čelní části

**Lázeňský hotel: Alexandria, Jurkovičův dům**

**LUX K** – bez určení orientace, klimatizace

**LUX PLUS K** – orientace v čelní části, 4. patro, terasa, klimatizace

**Lázeňský hotel: Alexandria** (viz foto)

## STUDIO



2lůžkové studio – pokoj s kuchyňkou (možnost přistýlky) s vlastním příslušenstvím  
 4lůžkové studio – 1 pokoj s kuchyňkou, 1 ložnice, společné příslušenství  
 kuchyňka – vařič, varná konvice, lednička  
 připojení k internetu – síťovým kabelem

**KOMFORT PLUS** – orientace v čelní části, balkon

**Lázeňský hotel: vila Alpská růže**

## APARTMÁ



2 vzájemně oddělené místnosti – obývací pokoj se samostatnou obývací částí a ložnicí

**Lázeňský hotel: viz str. 17, foto: apartmá v hotelu Dům B. Smetany**

## BEZBARIÉROVÉ POKOJE

2lůžkové pokoje s bezbariérovým příslušenstvím

**Lázeňský hotel: Palace, Jurkovičův dům, Dům B. Smetany, Jestřabí**

## KATEGORIE POKOJŮ UVEDENÉ V CENÍCÍCH

Ceny pobytů při ubytování v pokojích v cenících neuvedených jsou na našich internetových stránkách nebo vám je sdělíme na vyžádání.

Ubytování	LÁZEŇSKÉ PENZIONY	SPOLEČENSKÝ DŮM	MORAVA	VILA POD LIPAMI	JESTŘABÍ	DŮM B. SMETANY	VILA ALPSKÁ RŮŽE	PALACE	JURKOVIČŮV DŮM	ALEXANDRIA
Kategorie	STANDARD A/B	STANDARD B s příplatkem	KOMFORT B	KOMFORT	KOMFORT B	KOMFORT A	KOMFORT PLUS	KOMFORT B	SUPERIOR	SUPERIOR K
						APARTMÁ	APARTMÁ	APARTMÁ	APARTMÁ	APARTMÁ



# UBYTOVÁNÍ NEJVYŠŠÍHO STANDARDU

Chystáte se do lázní nebo na dovolenou do Luhačovic a chcete ubytování nejvyššího standardu? Vyberte si naše apartmá. Jsou vhodná také pro novomanžele či romantické pobyty v krásném prostředí Luhačovic.

Ve dvoulůžkovém apartmá (A2) budete mít obývací pokoj nebo salonek, oddělenou ložnici a koupelnu. Všechna apartmá mají TV/SAT, telefon, minibar (ledničku) a bezplatně se v nich připojíte na internet. Některé naše hotely nabízejí ubytování ve čtyřlůžkovém apartmá.

Ubytujte se v některém z našich apartmá a přesvědčte se sami o kvalitě našich služeb.

## HOTELOVÉ SLUŽBY V APARTMÁ

	Alexandria	Palace	Jurkovičův dům	Dům B. Smetany	Vila Alpská růže	Chaloupka
1	snídaně formou bufetu	•	•	•	•	•
2	LCD televizor	•	•	•	•	•
3	Internet	Wi-Fi	Wi-Fi	Wi-Fi	K	K
4	jídelní/pracovní stůl	•	•	•	•	•
5	zapůjčení županu, pantofle zdarma	•	•	•	•	•
6	hotelová kosmetika	•	•	•	•	•
7	vysoušeč vlasů	•	•	•	•	•
8	ovoce a láhev vína na uvítanou u pobytů na 7 nocí a více	•	•	•	•	•
9	etážový servis za doplatek	•	•	•	•	•
10	minibar s nápoji za doplatek	•	•	•	•	•
11	trezor	•	•	•	•	•
12	možnost buzení	•	•	•	•	•
13	parkování za doplatek	•	•	•	•	•
14	zvýhodněné vstupné do wellness centra v ALEXANDRIA**** Spa & Wellness hotelu	•	•	•	•	•

K – připojení síťovým kabelem



## ALEXANDRIA\*\*\*\* A2

Apartment se nachází v hlavní budově hotelu a je plně klimatizované. Jeho součástí je prostorná terasa, na kterou se dostanete z obou pokojů. Při ubytování v apartmá navíc získáte volný vstup do hotelového wellness a fitness centra.



## PALACE\*\*\*\* A2, A4

Hotel Palace nabízí pohodlné apartmá se dvěma nebo čtyřmi lůžky. Čtyřlůžkové apartmá má 2 oddělené ložnice, každou s vlastním sociálním zařízením, a společný pokoj s konferenčním stolem a židlemi. Hosté apartmá hotelu Palace mají volný vstup do hotelového bazénu.



## JURKOVIČŮV DŮM\*\*\*\* A2

Apartment v Jurkovičově domě nabízí terasu se zahradním nábytkem, která poskytuje výhled na lázeňskou kolonádu. Součástí apartmá je malá čajová kuchyňka s rychlovarnou konvicí. Hosté apartmá mají volný vstup do bazénu a vířivky.



## DŮM B. SMETANY\*\*\*\* A2 nebo A4

Apartment Domu B. Smetany je výjimečné svým krásným salonkem s velkým jídelním stolem a balkonem. Lázeňské procedury poskytuje Jurkovičův dům nebo Inhalatorium. Hosté mají denně zdarma dvouhodinový vstup do bazénu a vířivky v Jurkovičově domě.



## VILA ALPSKÁ RŮŽE\*\*\*\* A2



Hledáte apartmá, ve kterém si můžete sami vařit? Apartmá v Alpské růži mají vlastní vybavenou kuchyňku. Lázeňské procedury poskytuje Jurkovičův dům nebo Inhalatorium. Součástí ubytování v apartmá je denní dvouhodinový vstup do bazénu a vířivky v Jurkovičově domě.



## VILA CHALOUPKA\*\*\*\* A2, A4

Vila Chaloupka nabízí ubytování v apartmá se dvěma nebo čtyřmi lůžky a malou čajovou kuchyňkou. Čtyřlůžkové apartmá má dvě oddělené ložnice a balkon. Stravování a lázeňské služby poskytuje nedaleký Jurkovičův dům. Součástí ubytování v apartmá je denní dvouhodinový vstup do bazénu a vířivky v Jurkovičově domě.



Kategorie pokojů | SUPERIOR (K) | LUX (K, PLUS K) | APARTMÁ  
 Vybavení pokoje | TV/SAT | Wi-Fi ZDARMA | telefon | minibar | sejf | fén | župan



## ALEXANDRIA\*\*\*\* SPA & WELLNESS HOTEL



- LUXUSNÍ WELLNESS HOTEL S PRVOTŘÍDNÍMI SLUŽBAMI
- NEJVĚTŠÍ A NEJMODERNĚJŠÍ WELLNESS CENTRUM V LUHAČOVICÍCH
- VOLNÝ VSTUP DO WELLNESS S BAZÉNEM A SAUNOVÝM SVĚTEM
- PŘÍRODNÍ UHLIČITÉ KOUPELE A JINÉ TRADIČNÍ LÁZEŇSKÉ PROCEDURY
- VYHLÁŠENÁ FRANCOUZSKÁ RESTAURACE A NOČNÍ KLUB
- DĚTI OD 12 LET

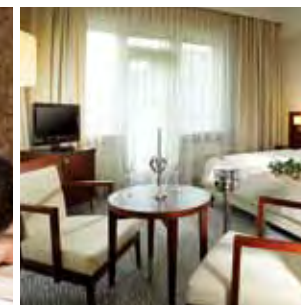

Luxusní ALEXANDRIA\*\*\*\* Spa & Wellness hotel vznikl spojením tradice a moderní architektury. Obě tváře lázeňského komplexu se vzájemně doplňují.

Nádhernému prostoru wellness centra vévodí bazén se dvěma zlatými světélkujícími slunci na dně. V rámci pobytu můžete volně využívat bazén, whirlpool, saunový svět (laconium, parní, bylinková, solná a finská sauna), Kneippův chodník, ochlazovací sprchy, ledovou studnu, relaxační vyhřívané lavice, odpočinkové zóny a fitness. V létě můžete využít ke slunění venkovní relaxační terasu.

Pokoje v hlavní budově hotelu a v posledním patře nové ubytovací části mají klimatizaci. Bezplatný přístup na hotelový počítač s internetem je pro naše hosty samozřejmý. V restauraci pro hotelové hosty podáváme snídaně a večere formou bufetu.

**Parkování:** kryté parkoviště cca 100 m (za poplatek)

# JURKOVIČŮV DŮM\*\*\*\*



- . LUXUSNÍ LÁZEŇSKÝ HOTEL VE STYLU LIDOVÉ SECESE
- . ATRAKTIVNÍ POLOHA V SAMOTNÉM SRDCI LÁZNÍ
- . VŠECHNY SLUŽBY POD JEDNOU STŘECHOU
- . LÁZEŇSKÉ I WELLNESS PROCEDURY
- . VOLNÝ VSTUP DO BAZÉNU A WHIRLPOOLU

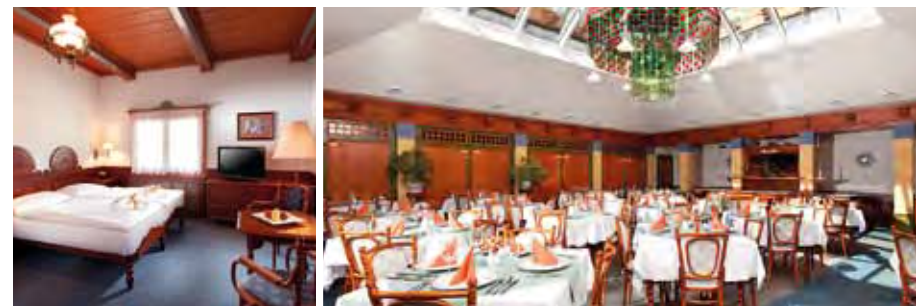

Kategorie pokojů | KOMFORT | SUPERIOR | LUX | APARTMÁ  
Vybavení pokoje | TV/SAT | Wi-Fi ZDARMA | telefon | minibar | fén | župan



Lázeňský hotel Jurkovičův dům\*\*\*\* nabízí komfortní ubytování v pokojích s dobovým nábytkem. Snídaně a večere jsou bufetové, oběd si hosté vybírají z denního menu. Připravujeme také dietní nebo vegetariánská jídla.

Pro pohodlí a komfort našich hostů jsou k dispozici různé doplňkové služby: lobby bar, letní terasa, směnárna, kadeřnictví nebo bezplatný přístup na hotelový počítač s internetem.

Jedinečným zážitkem je přírodní uhličitá koupel v původní "zlaté vaně" ve stylově zařízené lázeňské kabině. Hosté mají volný vstup do whirlpoolu a vyhřívaneho bazénu s masážním programem a protiproudem. Děti mladší 12 let mohou zdarma do bazénu nebo whirlpoolu v době od 7 – 9 hod. a 15 – 19 hod. v doprovodu dospělé osoby.

**Parkování:** u Lázeňského divadla cca 100 m (za poplatek), možnost pronájmu garáže cca 600 m



Kategorie pokojů | KOMFORT (B, PLUS, A, A PLUS) | SUPERIOR (PLUS) | Apartmá  
 Vybavení pokoje | TV/SAT | Wi-Fi ZDARMA | telefon | minibar | malý trezor | fén | župan - Superior



## PALACE\*\*\*\*



- NEJVĚTŠÍ LÉČEBNÝ HOTEL V LUHAČOVICÍCH
- VŠECHNY SLUŽBY POD JEDNOU STŘECHOU
- PŘÍRODNÍ UHLIČITÉ KOUPELE, INHALACE
- VÍCE JAK 60 DRUHŮ LÁZEŇSKÝCH PROCEDUR PŘÍMO V HOTELU
- 24HODINOVÁ LÉKAŘSKÁ SLUŽBA
- DRŽITEL PRESTIŽNÍHO CERTIFIKÁTU EUROPESPA MED



Léčebný hotel Palace\*\*\*\* získal prestižní certifikát EuropespaMed udělovaný Evropskou asociací lázní. Splnil tak náročné podmínky stanovené legislativou a požadavky na kvalitu poskytovaných léčebných služeb.

Snídaně podáváme formou bufetu, obědy a večere výběrem z menu. Součástí hotelu je denní bar a kavárna. Pacienti komplexní lázeňské péče čerpají racionální a dietní stravu.

Vstup do hotelu a balneoprovozu je bezbariérový, hostům slouží hotelový výtah. V budově hotelu najdete i další služby jako je kadeřnictví, kosmetika, pedikúra, sauna či bazén. Samoplátcí mohou zdarma využít vstup do bazénu (denně 30 minut dle volné kapacity po rezervaci předem). Bezplatný přístup na hotelový počítač s internetem je pro naše hosty samozřejmý.

**Parkování:** hotelové garáže (za poplatek), kryté parkoviště cca 100 m (za poplatek)

## MORAVA\*\*\*superior



- . LÉČEBNÝ HOTEL V CENTRU LUHAČOVIC
- . NOVĚ ZREKONSTRUOVANÉ POKOJE
- . SLUŽBY POD JEDNOU STŘECHOU
- . VĚTŠINA PROCEDUR SE PROVÁDÍ PŘÍMO V HOTELU
- . PŘÍRODNÍ UHLIČITÉ KOUPELE
- . INHALACE A DALŠÍ PROCEDURY



Léčebný hotel Morava\*\*\*superior nabízí komfortní ubytování v nově zrekonstruovaných pokojích. Prostorný hotelový komplex sestává ze čtyř vzájemně propojených pavilonů (A, B, C, D) a nachází se v centru města. Součástí hotelu je denní bar s Wi-Fi připojením k internetu. Hostům slouží také hotelové kadeřnictví a dvě restaurace, kam se chodí stravovat.

K hotelu Morava patří penziony Forst a Plzeň, pro které zajišťuje recepční, stravovací a léčebné služby.

Samoplátcí a pacienti příspěvkové lázeňské péče dostávají výběrovou stravu, pacienti komplexní lázeňské péče čerpají racionální a dietní stravu. Hosté ubytovaní v penzionech Forst a Plzeň mají stravu standard.

Většina léčebných procedur se poskytuje přímo v budově hotelu. Na některé procedury hosté docházejí do 200 m vzdáleného hotelu Palace\*\*\*\*.

**Parkování:** v areálu hotelu (za poplatek), kryté parkoviště cca 100 m (za poplatek)



Kategorie pokojů | I. (PLUS) | KOMFORT (B, A) | SUPERIOR

Vybavení pokojů | TV/SAT | Wi-Fi ZDARMA | telefon | fén | minibar - Komfort, Superior | župan - Superior



## DŮM BEDŘICHA SMETANY\*\*\*\* JESTŘABÍ\*\*\*

- . LUXUSNÍ SECESNÍ HOTEL PRO LÉČBU I DOVOLENOU
- . STOJÍ V KLIDNÉM LÁZEŇSKÉM CENTRU
- . CELODENNÍ STRAVOVÁNÍ V HOTELU



Kategorie pokojů | KOMFORT B | KOMFORT A | APARTMÁ

Vybavení pokoje | TV/SAT | Wi-Fi ZDARMA | telefon | minibar | fén

Hotel Dům B. Smetany je impozantní budova postavená v secesním stylu. Před hotelem se nachází krásná Bruselská fontána.

Hosté mohou využít snack bar s letní terasou a služeb recepce se směnárnou. Přístup na hotelový počítač s internetem mají naši hosté zdarma.

**Stravování:** výběrová strava v hotelu (pro pacienty KLP za příplatek)

**Procedury:** v Centrálních lázních a Inhalatoriu (cca 300 m)

**Parkování:** u Lázeňské polikliniky cca 150 m (za poplatek), lázeňské garáže cca 300 m (za poplatek)

- . GARNI HOTEL PRO LÉČBU I AKTIVNÍ DOVOLENOU
- . TYPICKÁ ARCHITEKTURA DUŠANA JURKOVIČE
- . POHODLNÉ UBYTOVÁNÍ ZA DOBRU CENU
- . STOJÍ V LÁZEŇSKÉM PARKU



Kategorie pokojů | KOMFORT B | KOMFORT A

Vybavení pokoje | TV/SAT | Wi-Fi ZDARMA | telefon | minibar | fén

Garni hotel Jestřabí je typickou ukázkou architektury D. Jurkoviče. Historický ráz budovy podtrhuje i stylový interiér. Hostům nabízíme standardní služby hotelového lobby baru a recepce. Přístup na hotelový počítač s internetem mají naši hosté zdarma.

**Stravování:** snídaně formou bufetu v hotelu (pro pacienty KLP za příplatek), obědy a večeře (viz str. 40) ve Společenském domě (300 m)

**Procedury:** v Centrálních lázních a Inhalatoriu (cca 50 – 400 m)

**Parkování:** u Lázeňské polikliniky cca 150 m (za poplatek), lázeňské garáže cca 100 m (za poplatek)

## VILA ALPSKÁ RŮŽE\*\*\*\*

- . APARTMÁNOVÉ UBYTOVÁNÍ V CENTRU LÁZNÍ
- . LUXUSNÍ STYLOVÝ INTERIÉR A SOUKROMÍ
- . MOŽNOST VLASTNÍHO VAŘENÍ



Kategorie pokojů | KOMFORT (PLUS) | APARTMÁ

Vybavení pokoje | TV/SAT | připojení k internetu | telefon | lednička | fén

Vila Alpská růže s krásným výhledem do parku a na Jurkovičův dům se nachází přímo v klidném centru lázní, nedaleko kolonády a minerálních pramenů. Poskytuje luxusní ubytování na úrovni čtyřhvězdičkového hotelu. Studia a apartmány ve vile Alpská růže mají vlastní kuchyňský kout. Díky tomuto řešení můžeme nabídnout lázeňské ubytování s možností vlastního vaření.

**Služby recepce:** hotel Jurkovičův dům\*\*\*\*

**Stravování:** výběrová strava ve Společenském domě (cca 150 m)

**Procedury:** v Centrálních lázních a Inhalatoriu (cca 100 - 400 m)

**Parkování:** omezený počet míst u vily (za poplatek), lázeňské garáže cca 450 m (za poplatek)

# DALŠÍ MOŽNOSTI UBYTOVÁNÍ

- LÁZEŇSKÉ VILY A PENZIONY POSKYTUJÍ VĚTŠÍ SOUKROMÍ
- UŠETŘÍTE PŘI UBYTOVÁNÍ V LÁZEŇSKÝCH PENZIONECH
- DOCHÁZENÍ NA STRAVU
- DOCHÁZENÍ NA PROCEDURY DO CENTRÁLNÍCH BALNEOPROVOZŮ PATŘÍ K OSVĚDČENÉ TRADICI LUHAČOVICKÉ LÁZEŇSKÉ LÉČBY
- PRAVIDELNOU CHŮZÍ PROSPĚJETE SVĚMU ZDRAVÍ!

Pokud se ubytujete v lázeňské vile nebo penzionu, budete na stravu a procedury docházet. Do nedalekých lázeňských zařízení se pohodlně dostanete procházkou lázeňským parkem.

Stravovací služby u pobytů pro samoplátce a pro příspěvkovou lázeňskou péči jsou uvedeny na str. 40. Pacienti komplexní lázeňské péče čerpají racionální a dietní stravu.

## VILA POD LIPAMI\*\*\* superior



Vila pod lipami stojí přímo v klidném centru lázní, mezi vilou Alpská růže a tenisovými kurty.

### Pokoje:

**Komfort (PLUS)** – 2lůžkové pokoje s manželským lůžkem, TV, telefon, kabelové připojení na internet, lednička

**Stravování:** Společenský dům (cca 150 m)

**Procedury:** Centrální lázně (cca 450 m), Inhalatorium (cca 150 m)

**Parkování:** u Společenského domu cca 100 m (za poplatek)

## VILA CHALOUPKA



Reprezentativní vila je dependancí hotelu Jurkovičův dům\*\*\*\*. Nabízí ubytování ve dvou stylových luxusních apartmá.

### Apartmá: A2, A4

**Stravování:** Jurkovičův dům (cca 100 m)

**Procedury:** Jurkovičův dům (cca 100 m)

**Parkování:** u Lázeňského divadla cca 50 m (za poplatek)

## SPOLEČENSKÝ DŮM



Společenský dům je dominantou lázeňského areálu a nachází se naproti kolonádě. Plní funkci kulturního a společenského centra Luhačovic a nabízí konferenční služby.

### Pokoje:

**Standard B** – bez vlastního příslušenství, TV

**Stravování:** v hotelu

**Procedury:** Centrální lázně (cca 400 m), Inhalatorium (cca 150 m)

**Parkování:** u Lázeňské polikliniky cca 300 m (za poplatek)

## PENZION RIVIERA



Penzion najdete v klidné části, v blízkosti centra města při vstupu do lázeňského parku. V penzionu není výtah.

### Pokoje:

**Standard A** – vlastní příslušenství, TV

**Stravování:** Společenský dům (cca 500 m)  
**Procedury:** Centrální lázně (cca 800 m), Inhalatorium (cca 300 m)

**Parkování:** u penzionu (za poplatek)

## PENZION VEPŘEK – PÓLA



Dva penziony stojící vedle sebe Vepřek a Póla najdete v klidné části v blízkosti centra města. V penzionech není výtah.

### Pokoje:

**Standard A** – vlastní příslušenství, TV

**Stravování:** Společenský dům (cca 800 m)  
**Procedury:** Centrální lázně (cca 1000), Inhalatorium (cca 500)

**Parkování:** u penzionu Riviera (150 m) nebo u Lázeňské polikliniky cca 1000 m (obě za poplatek)

## PENZION MYSLIVNA



Nachází se u lázeňské kolonády. Možné ubytování 3 osob ve dvoulůžkovém a jednolůžkovém pokoji se společným příslušenstvím. V penzionu není výtah.

### Pokoje:

**Standard A** – vlastní příslušenství, TV

**Stravování:** Společenský dům (cca 200 m)

**Procedury:** Centrální lázně (cca 400 m), Inhalatorium (cca 50 m)

**Parkování:** u Lázeňské polikliniky cca 500 m (za poplatek)

## PENZION TAŤÁNA



Penzion stojí na pěší zóně u vstupu do lázeňského centra. Poskytuje ubytování ve 2. a 3. podlaží bez výtahu.

### Pokoje:

**Standard B** – bez vlastního příslušenství, TV

**Stravování:** Společenský dům (cca 200 m)

**Procedury:** Centrální lázně (cca 800 m), Inhalatorium (cca 200 m)

**Parkování:** u Lázeňské polikliniky cca 600 m (za poplatek)

## PENZION FORST



Je umístěn v klidné části centra města. V penzionu nejsou 1lůžkové pokoje a výtah.

### Pokoje:

**Standard A** – vlastní příslušenství, TV, telefon, Wi-Fi

**Stravování:** hotel Morava (cca 100 m)

**Procedury:** hotel Morava a Palace (cca 400 m)

**Parkování:** omezený počet míst u penzionu (za poplatek)

## PENZION PLZEŇ



Poskytuje ubytování v klidné městské části Luhačovic. V penzionu není výtah. Docházení za službami není po rovině.

### Pokoje:

**Standard B** – bez vlastního příslušenství, TV, Wi-Fi

**Stravování:** hotel Morava (cca 700 m)

**Procedury:** hotely Morava a Palace (oba cca 700 m)

**Parkování:** omezený počet míst u penzionu (zdarma)

## ZÁLESÍ



Připravujeme pro vás novinku v nabídce ubytování. Zálesí disponuje pokoji s vlastním příslušenstvím a leží v bezprostřední blízkosti hotelu Morava.

**NOVINKA**

O zahájení provozu vás budeme informovat na našich internetových stránkách.

# NABÍDKA POBYTŮ PRO SAMOPLÁTCE

S našimi pobytovými balíčky si dopřejete odpočinek, péči a pohodu ve špičkových lázních. Ručíme za prvotřídní kvalitu a garantujeme využití přírodní léčivé minerální vody při lázeňských procedurách.

str. 26 – 27

## LÉČEBNÉ POBYTY



### LÉČBA

Naše léčebné pobyty pro samoplátce jsou vhodné zejména pro klienty s onemocněním dýchacích cest, pohybového aparátu, trávicího ústrojí, oběhového ústrojí, cukrovkou či onkologickými onemocněními. Léčebný program sestavuje lázeňský lékař individuálně pro každého hosta na základě vstupní prohlídky.

Týdenní léčebný pobyt je vhodný k regeneraci a prevenci možných onemocnění.

Na léčebný pobyt v délce 14 nebo 21 dní získáte cenové zvýhodnění 2 nebo 3 dny ZDARMA.



Součástí léčebných pobytů je možnost individuální konzultace s lázeňským lékařem v průběhu pobytu v případě, že se váš zdravotní stav náhle zhorší nebo nebudete dobře snášet předepsanou proceduru.

Léčebný program vhodně doplňuje dietoterapie. Navrhuje a předepisuje ji lázeňský lékař a na jeho podkladě ji upřesňuje nutriční terapeutka.

str. 28 – 29

## REGENERAČNÍ POBYTY



### \* REGENERACE

Regenerační pobyty se zaměřují na zdravý životní styl, prevenci možných onemocnění, doplní a obnoví vaši životní energii. Jsou určené jedincům se sedavým zaměstnáním, lidem, kteří pracují u počítače nebo jsou obecně vystaveni vysoké psychické zátěži. Velmi dobré účinky mají i pro seniory, kterým pomáhají udržet dobrou zdravotní kondici.

Lázeňské procedury u regeneračních pobytů jsou předem doporučené a sestavené nebo si je klient může nechat obměnit či rovnou předepsat na míru lázeňským lékařem podle svého aktuálního zdravotního stavu.



str. 30 – 31

## RELAXAČNÍ POBYTY



### RELAXACE

Lázně jsou nejen místem, kam se lidé jezdí léčit, ale postupem času se staly vyhledávaným místem odpočinku moderního člověka. Relaxační pobyty jsou určeny všem, kteří touží po relaxaci v krásném prostředí Luhačovic. Pobyty probíhají bez lékařského dohledu a zahrnují předem stanovené procedury, které navrhli lázeňští odborníci. Hosté si mohou procedury i vybrat sami z nabídky volně prodejných.

Nabízíme různé relaxační pobyty s různými procedurami. Vyberte si takový, který vám vyhovuje. Záměna procedur v rámci pobytového balíčku není možná.



str. 32

## WELLNESS POBYTY



### WELLNESS

Wellness je moderním způsobem péče o vlastní tělo i duši. Dopřejte si luxusní odpočinek s neomezeným využitím saunového světa, bazénu a fitness. Vyzkoušejte rozličné terapie plné barev a vůní, očištné peelings a zkrášlující zábaly. Pečujte o své zdraví a krásu. Lázeňské wellness pobyty nabízíme v ALEXANDRIA\*\*\*\* Spa & Wellness hotelu.





# VYBERTE SI POBYT VČAS

Naše nabídky 1. momentu mají nejlepší ceny. Vyberte si ten pravý pobyt přesně podle svých představ a užijte si dovolenou v lázních. Více informací najdete na str. 39.

FIRST  
MINUTE  
až  
20% SLEVA

str. 32 – 35

## VÍKENDY A KRÁTKODOBÉ POBYTY \*

KRÁTKÝ  
RELAX

Jste pracovně či časově vytíženi? Ne každý může strávit v lázních týden či více. I pro vás máme řešení. Dopřejte si uvolnění, relaxaci a klid podle svých časových možností. Přijďte do lázní na víkend, od čtvrtka do neděle za zvýhodněnou cenu nebo jen na pár dní na zkoušku.

Najděte ve svém programu několik dní pro sebe, zasloužíte si je. U nás můžete rychle a efektivně načerpat novou energii už za pár dní.



str. 36

## HOTELOVÉ UBYTOVÁNÍ \*

HOTEL

Ať už si v Luhačovicích chcete užít dovolenou nebo k nám jedete na služební cestu, využijte nabídky ubytování v některém z našich ubytovacích zařízení. Nabízíme útulné pokoje v lázeňských penzionech stejně jako čtyřhvězdičkové hotely pro náročnější klientelu. Lázeňské procedury si v případě zájmu můžete vždy na místě dokoupit.

www.LazneLuhacovice.cz

## VÁNOCE | SILVESTR | VELIKONOCE \*

SVÁTKY

Chcete letos strávit svátky netradičně a příjemně? Přijďte si do lázní Luhačovice užít Vánoce, Silvestra nebo Velikonoce bez zbytečného shonu, příprav a stresu. Tradičně připravujeme sváteční program a nechybí ani lázeňské procedury.



\* \* \* \* \*

Lázeňský program pobytů označených hvězdičkou nezahrnuje možnost individuální konzultace s lázeňským lékařem v případě, že se váš zdravotní stav během pobytu zhorší. Klient si akutní ošetření lázeňským lékařem musí uhradit na místě z vlastních prostředků (viz str. 37).

V rámci léčebných balíčků je možná záměna procedury ze zdravotních důvodů, pokud ji předepíše lékař. Tato změna vám bude provedena zdarma. Za každou jinou změnu již načasované procedury zaplatíte poplatek 50 Kč.

## INDIVIDUÁLNÍ REHABILITACE

Chcete zvýšit účinnost lázeňské léčby na maximum? Využijte naše specializované diagnostické programy pro individuální rehabilitaci. Nabízíme diagnostické programy Computer Kinesiology a systém Hotman, zvýhodněné balíčky 5 inhalací pro regeneraci i k preventivnímu pročištění dýchacích cest, rozličné lázeňské a rehabilitační procedury.

## POZNÁVACÍ ZÁJEZDY

Rádi poznáváte nová místa? Okolí Luhačovic je rozmanité a bohaté na kulturní i přírodní památky. Vyberte si z nabídky zájezdů, které pro vás připravuje naše cestovní agentura Luhanka. Vybírejte na [www.LazneLuhacovice.cz](http://www.LazneLuhacovice.cz)



## KOMPLETNÍ NABÍDKA

Kompletní nabídka pobytů je uvedena na našich internetových stránkách [www.LazneLuhacovice.cz](http://www.LazneLuhacovice.cz).

Najdete zde také pobyty v katalogu neuvedené: Intervenční léčba křečových žil, Rehabilitace s poukazem K/FT, Lázeňské minimum

Bližší informace k pobytům najdete na str. 40. Chcete si objednat pobyt? Vyplňte objednávku na straně 41 nebo využijte elektronického formuláře na [www.LazneLuhacovice.cz](http://www.LazneLuhacovice.cz).

# LÉČEBNÝ POBYT 7 DNÍ

REGENERACE  
A PREVENCE



LÉČBA

- program garantovaný lékařem
- procedury na míru
- 3 léčebné procedury denně
- možnost konzultace s lékařem v průběhu pobytu

- 7x ubytování s plnou penzí
- 1x vstupní lékařské vyšetření
- sestavení individuálního léčebného programu
- 18x lázeňská procedura (6x velká a 12x malá procedura)
- 3x inhalace minerální vody pro regeneraci dýchacích cest
- denně pitná kúra

Každý další den:

- 1x ubytování s plnou penzí
- 3x lázeňská procedura mimo neděli (1x velká a 2x malá procedura)

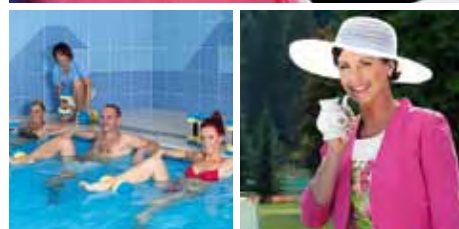

Ceny v Kč za osobu a pobyt:

	Zimní sezóna 10. 1. – 28. 2. 2016 13. 11. – 18. 12. 2016			Mezisezóna 28. 2. – 1. 5. 2016 2. 10. – 13. 11. 2016			Hlavní sezóna 1. 5. – 2. 10. 2016			
	1/2	1/1	1/2 B/A2	1/2	1/1	1/2 B/A2	1/2	1/1	1/2 B/A2	
	od <b>6 860 Kč</b>									
Lázeňské penziony	7 dní 1 den	8 050 1 150	8 925 1 275	6 860 980	8 575 1 225	9 660 1 380	7 105 1 015	10 080 1 440	11 760 1 680	7 210 1 030
Vila pod lipami*** superior	7 dní 1 den	9 485 1 355	- -	- -	10 115 1 445	- -	- -	11 760 1 680	- -	- -
Jestřabí***	7 dní 1 den	9 660 1 380	10 815 1 545	- -	10 360 1 480	11 795 1 685	- -	12 110 1 730	14 245 2 035	- -
Morava*** superior	7 dní 1 den	10 535 1 505	12 040 1 720	- -	11 445 1 635	13 335 1 905	- -	13 825 1 975	16 660 2 380	- -
Dům B. Smetany***	7 dní 1 den	10 535 1 505	12 040 1 720	13 580 1 940	11 445 1 635	13 335 1 905	15 190 2 170	13 825 1 975	16 660 2 380	19 495 2 785
Palace****	7 dní 1 den	11 515 1 645	13 405 1 915	14 525 2 075	12 670 1 810	15 050 2 150	16 170 2 310	15 155 2 165	18 515 2 645	19 740 2 820

Vysvětlivky: 1/2 – dvouložkový pokoj, 1/1 – jednolůžkový pokoj, B – pokoj bez vlastního příslušenství v lázeňských penzionech, příplatek za ubytování ve Společenském domě činí v hlavní sezóně 630 Kč za osobu a pobyt, A2 – dvouložkové apartmá, v cenách pobytu není zahrnut lázeňský poplatek, **navíc zdarma** – v hotelu Palace vstup do bazénu ve vyhrazeném čase (denně 30 min.) podle volné kapacity po rezervaci předem. **Kategorie pokojů uvedené v ceníku jsou uvedeny na str. 16.**



## DOPORUČUJEME

U léčebných pobytů v délce 14/21 dní uplatněte v období od 10. 1. – 28. 2., 28. 2. – 19. 3., 16. 10. – 13. 11. (mimo pobytů v hotelech Palace a Morava), 13. 11. – 18. 12. 2016 slevu **FIRST MINUTE**. Je pro vás výhodnější než sleva 2 nebo 3 DNY ZDARMA.

Ceny v Kč za osobu a pobyt:

	Zimní sezóna 10. 1. – 28. 2. 2016 13. 11. – 18. 12. 2016			Mezisezóna 28. 2. – 1. 5. 2016 2. 10. – 13. 11. 2016			Hlavní sezóna 1. 5. – 2. 10. 2016			
	1/2	1/1	1/2 B/A2	1/2	1/1	1/2 B/A2	1/2	1/1	1/2 B/A2	
	se <b>SLEVOU 14 = 12</b> od <b>11 760 Kč</b>									
Lázeňské penziony	14 = 12 21 = 18	13 800 20 700	13 800 20 700	11 760 17 640	14 700 22 050	14 700 22 050	12 180 18 270	17 280 25 920	17 280 25 920	12 360 18 540
Vila pod lipami*** superior	14 = 12 21 = 18	16 260 24 390	- -	- -	17 340 26 010	- -	- -	20 160 30 240	- -	- -
Jestřabí***	14 = 12 21 = 18	16 560 24 840	16 560 24 840	- -	17 760 26 640	17 760 26 640	- -	20 760 31 140	20 760 31 140	- -
Morava*** superior	14 = 12 21 = 18	18 060 27 090	18 060 27 090	- -	19 620 29 430	19 620 29 430	- -	23 700 35 550	23 700 35 550	- -
Dům B. Smetany****	14 = 12 21 = 18	18 060 27 090	18 060 27 090	23 280 34 920	19 620 29 430	19 620 29 430	26 040 39 060	23 700 35 550	23 700 35 550	33 420 50 130
Palace****	14 = 12 21 = 18	19 740 29 610	19 740 29 610	24 900 37 350	21 720 32 580	21 720 32 580	27 720 41 580	25 980 38 970	25 980 38 970	33 840 50 760

Vysvětlivky: 1/2 – dvouložkový pokoj, 1/1 – jednolůžkový pokoj, B – pokoj bez vlastního příslušenství v lázeňských penzionech, příplatek za ubytování ve Společenském domě činí v hlavní sezóně 1 080/1 620 Kč za osobu a pobyt, A2 – dvouložkové apartmá, v cenách pobytu není zahrnut lázeňský poplatek, **navíc zdarma** – v hotelu Palace vstup do bazénu ve vyhrazeném čase (denně 30 min.) podle volné kapacity po rezervaci předem. **Kategorie pokojů uvedené v ceníku jsou uvedeny na str. 16.**

# LÉČEBNÝ POBYT 14/21 DNÍ

LÁZEŇSKÁ LÉČBA  
PRO SAMOPLÁTCE



LÉČBA

- program garantovaný lékařem
- 2/3 DNY ZDARMA u pobytu na 14/21 dní
- 1lůžkový pokoj bez příplatku
- možnost konzultace s lékařem v průběhu pobytu

- 14/21x ubytování s plnou penzí
- 1x vstupní lékařské vyšetření
- 1/2x kontrolní lékařské vyšetření
- laboratorní vyšetření dle předpisu lékaře (5 hodnot)
- sestavení individuálního léčebného programu
- 36/54x lázeňská procedura (12/18x velká a 24/36x malá procedura)
- 6/9x inhalace minerální vody pro regeneraci dýchacích cest
- denně pitná kúra

## CENOVÉ ZVÝHODNĚNÍ

**2 nebo 3 dny  
ZDARMA**

**14 = 12  
21 = 18**

2 nebo 3 dny zdarma získáte u léčebných pobytů na 14 nebo 21 dní.

# REHABILITACE PÁTEŘE

INTENZIVNÍ  
REHABILITACE



LÉČBA

- specializovaný pohybový program
- 2/3 DNY ZDARMA u pobytu na 14/21 dní
- optimální poměr mezi pasivní a aktivní terapií
- možnost konzultace s lékařem v průběhu pobytu

- 7x ubytování s plnou penzí
- 1x vstupní lékařské vyšetření

Pasivní terapie:

- 2x reflexní masáž
- 2x masáž klasická (částečná)
- 1x masáž podvodní automatická
- 1x přírodní uhličitá koupel
- 2x přírodní uhličitá koupel s přísadou rašeliny nebo solfatanu
- 1x perličková koupel
- 1x rašelinový obklad zad
- 5x lázeňská procedura dle předpisu lékaře (galvanická čtyřkomorová lázeň, ultrazvuk, parafinový obklad, vířivá koupel horních/dolních končetin, střídavá končetinová koupel, skotský střík)
- denně pitná kúra



Aktivní terapie:

- 2x individuální léčebný tělocvik
- 4x skupinový léčebný tělocvik
- 1x individuální trénink nordic walking (základní instruktáž a technika)
- zapůjčení holí pro nordic walking zdarma
- vstup do bazénu ve vyhrazeném čase (denně 30 min. dle volné kapacity po rezervaci předem)

# LÉČBA & WELLNESS 7/14/21 DNÍ

JEDINEČNÁ KOMBINACE  
NEJLEPŠÍHO



LÉČBA

- luxusní ubytování v hotelu ALEXANDRIA
- lázeňská léčba v hotelu PALACE
- 2/3 DNY ZDARMA u pobytu na 14/21 dní
- možnost konzultace s lékařem v průběhu pobytu

- 7/14/21x ubytování s polopenzí formou bufetu
- volný vstup do wellness centra
- volný vstup do fitness centra
- zapůjčení županu
- Wi-Fi připojení na pokoji ZDARMA

Lázeňská léčba v hotelu PALACE

- 1x vstupní lékařské vyšetření
- 1/2x kontrolní lékařské vyšetření u pobytu na 14/21 dní
- laboratorní vyšetření dle předpisu lékaře (5 hodnot) u pobytu na 14/21 dní
- sestavení individuálního léčebného programu
- 18/36/54x lázeňská procedura (6/12/18x velká a 12/24/36x malá procedura)
- 3/6/9x inhalace minerální vody pro regeneraci dýchacích cest
- denně pitná kúra



TRADICE  
LÁZEŇSKÉ  
LÉČBY

Lázeňská léčba probíhá v lázeňském hotelu Palace, největším léčebném zařízení v Luhačovicích. Docházení na procedury patří k osvědčené tradici lázeňské léčby.

## ZMĚNA PROCEDURY

Na základě vstupního vyšetření vám lékař potvrdí vhodnost předepsané procedury nebo podle zdravotního stavu provede její záměnu.

Ceny v Kč za osobu a pobyt:	Zimní sezóna			Mezisezóna			Hlavní sezóna			
	10. 1. – 28. 2. 2016			28. 2. – 1. 5. 2016			1. 5. – 2. 10. 2016			
	13. 11. – 18. 12. 2016			2. 10. – 13. 11. 2016			1. 5. – 2. 10. 2016			
od 12 355 Kč	1/2	1/1	A2	1/2	1/1	A2	1/2	1/1	A2	
Palace****	7 dní 14 = 12 21 = 18	12 355 21 180 31 770	14 245 24 420 36 630	15 365 26 340 39 510	13 510 23 160 34 740	15 890 27 240 40 860	17 010 29 160 43 740	15 995 27 420 41 130	19 355 33 180 49 770	20 580 35 280 52 920

Vysvětlivky: 1/2 – dvouložkový pokoj, 1/1 – jednolůžkový pokoj, A2 – dvouložkové apartmá, v cenách pobytu není zahrnut lázeňský poplatek. Kategorie pokojů uvedené v ceníku jsou uvedeny na str. 16.

Ceny v Kč za osobu a pobyt:	Zimní sezóna			Mezisezóna			Hlavní sezóna			
	10. 1. – 28. 2. 2016			28. 2. – 1. 5. 2016			1. 5. – 2. 10. 2016			
	13. 11. – 18. 12. 2016			2. 10. – 13. 11. 2016			1. 5. – 2. 10. 2016			
od 13 615 Kč	1/2	1/1	A2	1/2	1/1	A2	1/2	1/1	A2	
Alexandria****	7 dní 14 = 12 21 = 18	13 615 23 340 35 010	16 415 28 140 42 210	16 695 28 620 42 930	14 595 25 020 37 530	17 780 30 480 45 720	18 130 31 080 46 620	15 925 27 300 40 950	19 635 33 660 50 490	20 020 34 320 51 480

Vysvětlivky: 1/2 – dvouložkový pokoj, 1/1 – jednolůžkový pokoj, A2 – dvouložkové apartmá, v cenách pobytu není zahrnut lázeňský poplatek, v hlavní sezóně sleva 700/1200/1800 Kč za osobu a pobyt při ubytování v pokoji bez klimatizace. Kategorie pokojů uvedené v ceníku jsou uvedeny na str. 16.

# TÝDEN PRO ZDRAVÍ

TRADIČNÍ POBYT



\* REGENERACE

- . konzultace s lékařem
- . 2 léčebné procedury denně mimo neděli
- . kvalita prověřená 20 sezónami

- . 7x ubytování s polopenzí
- . 1x konzultace s lékařem a předpis procedur
- . 12x lázeňská procedura (6x velká a 6x malá procedura)
- . denně pitná kúra

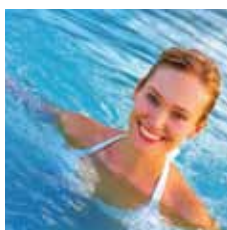

Ceny v Kč za osobu a pobyt:

od 5 075 Kč

	Zimní sezóna			Mezisezóna			Hlavní sezóna		
	10. 1. – 28. 2. 2016			28. 2. – 1. 5. 2016			1. 5. – 2. 10. 2016		
	13. 11. – 18. 12. 2016			2. 10. – 13. 11. 2016					
	1/2	1/1	1/2 B/A2	1/2	1/1	1/2 B/A2	1/2	1/1	1/2 B/A2
Lázeňské penziony	6 265	7 140	5 075	6 790	7 875	5 320	8 295	9 975	5 425
Vila pod lipami***superior	7 385	-	-	8 015	-	-	9 660	-	-
Jestřábí***	7 560	8 715	-	8 260	9 695	-	10 010	12 145	-
Morava***superior	8 435	9 940	-	9 345	11 235	-	11 725	14 560	-
Dům B. Smetany****	8 435	9 940	11 480	9 345	11 235	13 090	11 725	14 560	17 395
Alpská růže****	8 435	-	9 940	9 345	-	11 235	11 725	-	14 560
Palace****	9 415	11 305	12 425	10 570	12 950	14 070	13 055	16 415	17 640
Jurkovičův dům****	10 955	13 265	14 175	12 075	14 805	15 925	13 510	16 835	18 200

Vysvětlivky: 1/2 – dvoulůžkový pokoj, 1/1 – jednolůžkový pokoj, B – pokoj bez vlastního příslušenství v lázeňských penzionech, příplatek za ubytování ve Společenském domě činí v hlavní sezóně 630 Kč za osobu a pobyt, A2 – dvoulůžkové apartmá, v cenách pobytu není zahrnut lázeňský poplatek, navíc zdarma – v Jurkovičově domě volný vstup do bazénu, whirlpoolu a zapůjčení županu, ve vile Alpská růže vstup do bazénu a whirlpoolu (denně 1 hod.) v Jurkovičově domě, v hotelu Palace vstup do bazénu ve vyhrazeném čase (denně 30 min.) podle volné kapacity po rezervaci předem. Kategorie pokojů uvedené v ceníku jsou uvedeny na str. 16.

# MEDICAL WELLNESS

ZDRAVÍ A WELLNESS



\* REGENERACE

- . vhodné i pro manažery
- . procedury předepsané lékařem na míru
- . koupele v přírodní uhlíčitě vodě
- . volný vstup do wellness centra s bazénem a saunovým světem

- . 7x ubytování s polopenzí formou bufetu
- . 1x konzultace s lékařem
- . základní diagnostika na bioimpedanční váze
- . 1x přírodní uhlíčitá koupel
- . 10x lázeňská procedura dle doporučení lékaře (přírodní uhlíčitě, perličkové a hydromasážní koupele, klasické a reflexní masáže, lymfatické drenáže, rašelinové obklady...) nebo wellness procedura (max. 25 min.) dle vlastního výběru
- . zapůjčení županu
- . volný vstup do wellness centra
- . volný vstup do fitness centra
- . Wi-Fi připojení na pokoji ZDARMA

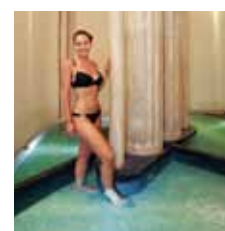

Ceny v Kč za osobu a pobyt:

od 13 510 Kč

	Zimní sezóna			Mezisezóna			Hlavní sezóna		
	10. 1. – 28. 2. 2016			28. 2. – 1. 5. 2016			1. 5. – 2. 10. 2016		
	13. 11. – 18. 12. 2016			2. 10. – 13. 11. 2016					
	1/2	1/1	A2	1/2	1/1	A2	1/2	1/1	A2
Alexandria****	13 510	16 310	16 590	14 490	17 675	18 025	15 820	19 530	19 915

Vysvětlivky: 1/2 – dvoulůžkový pokoj, 1/1 – jednolůžkový pokoj, A2 – dvoulůžkové apartmá, v cenách pobytu není zahrnut lázeňský poplatek, v hlavní sezóně sleva 700 Kč za osobu a pobyt při ubytování v pokoji bez klimatizace. Kategorie pokojů uvedené v ceníku jsou uvedeny na str. 16.

# POBYT PRO SENIORY

NEJLEVNĚJŠÍ POBYT



**\* REGENERACE**

- . lázeňský program doporučený lékařem
- . BONUS balíček 5 inhalací
- . pobyt není omezen věkem



**DÁREK**



Pobyt pro seniory může být hezkým dárkem pro rodiče nebo prarodiče.

- . 7x ubytování s polopenzí
  - . 1x předpis procedur lékařem
  - . 5x lázeňská procedura (1x velká a 4x malá procedura)
  - . denně pitná kúra
- Lázeňský program doporučený lékařem:
- . 1x přírodní uhlíčitá koupel
  - . 1x perličková koupel
  - . 1x masáž éterickým olejem (částečná)
  - . 1x masáž klasická (částečná)
  - . 1x parafinový obklad zad

**BONUS**

**BALÍČEK INHALACÍ**

- . 5x inhalace minerální vody (individuální) pro regeneraci dýchacích cest

Lázeňský lékař vám potvrdí vhodnost procedur v doporučeném programu nebo provede záměnu předepsané procedury.

Ceny v Kč za osobu a pobyt: od <b>3 675 Kč</b>	Zimní sezóna 10. 1. – 28. 2. 2016 13. 11. – 18. 12. 2016			Mezisezóna 28. 2. – 1. 5. 2016 2. 10. – 13. 11. 2016			Hlavní sezóna 1. 5. – 2. 10. 2016		
	1/2	1/1	1/2 B/A2	1/2	1/1	1/2 B/A2	1/2	1/1	1/2 B/A2
	Lázeňské penziony	4 865	5 740	3 675	5 390	6 475	3 920	6 895	8 575
Vila pod lipami***superior	5 985	-	-	6 615	-	-	8 260	-	-
Jestřabí***	6 160	7 315	-	6 860	8 295	-	8 610	10 745	-
Morava***superior	7 035	8 540	-	7 945	9 835	-	10 325	13 160	-
Dům B. Smetany****	7 035	8 540	10 080	7 945	9 835	11 690	10 325	13 160	15 995
Alpská růže****	7 035	-	8 540	7 945	-	9 835	10 325	-	13 160
Palace****	8 015	9 905	11 025	9 170	11 550	12 670	11 655	15 015	16 240
Jurkovičův dům****	9 555	11 865	12 775	10 675	13 405	14 525	12 110	15 435	16 800

Vysvětlivky: 1/2 – dvouložkový pokoj, 1/1 – jednolůžkový pokoj, B – pokoj bez vlastního příslušenství v lázeňských penzionech, příplatek za ubytování ve Společenském domě činí v hlavní sezóně 630 Kč za osobu a pobyt, A2 – dvouložkové apartmá, v cenách pobytu není zahrnut lázeňský poplatek, navíc zdarma – v Jurkovičově domě volný vstup do bazénu, whirlpoolu a zapůjčení županu, ve vile Alpská růže vstup do bazénu a whirlpoolu (denně 1 hod.) v Jurkovičově domě, v hotelu Palace vstup do bazénu ve vyhrazeném čase (denně 30 min.) podle volné kapacity po rezervaci předem. Kategorie pokojů uvedené v ceníku jsou uvedeny na str. 16.

# ZDRAVÁ ZÁDA

ABY ZÁDA NEBOLELA

**\***

**REGENERACE**

- . program sestavený lázeňskými odborníky pro záda a klouby
- . 2 procedury denně mimo neděli



- . 7x ubytování s polopenzí
- . 2x přírodní uhlíčitá koupel
- . 1x calmonalová koupel
- . 1x Breussova masáž páteře
- . 1x masáž klasická (částečná)
- . 1x masáž éterickým olejem (částečná)
- . 2x rašelínový obklad (2 místa)
- . 2x parafinový obklad (2 místa)
- . 2x skupinové cvičení na nápravu svalových dysbalancí
- . denně pitná kúra

Ceny v Kč za osobu a pobyt: od <b>5 565 Kč</b>	Zimní sezóna 10. 1. – 28. 2. 2016 13. 11. – 18. 12. 2016			Mezisezóna 28. 2. – 1. 5. 2016 2. 10. – 13. 11. 2016			Hlavní sezóna 1. 5. – 2. 10. 2016		
	1/2	1/1	1/2 B/A2	1/2	1/1	1/2 B/A2	1/2	1/1	1/2 B/A2
	Lázeňské penziony	6 755	7 630	5 565	7 280	8 365	5 810	8 785	10 465
Vila pod lipami***superior	7 875	-	-	8 505	-	-	10 150	-	-
Jestřabí***	8 050	9 205	-	8 750	10 185	-	10 500	12 635	-
Morava***superior	8 925	10 430	-	9 835	11 725	-	12 215	15 050	-
Dům B. Smetany****	8 925	10 430	11 970	9 835	11 725	13 580	12 215	15 050	17 885
Alpská růže****	8 925	-	10 430	9 835	-	11 725	12 215	-	15 050
Palace****	9 905	11 795	12 915	11 060	13 440	14 560	13 545	16 905	18 130
Jurkovičův dům****	11 445	13 755	14 665	12 565	15 295	16 415	14 000	17 325	18 690

Vysvětlivky: 1/2 – dvouložkový pokoj, 1/1 – jednolůžkový pokoj, B – pokoj bez vlastního příslušenství v lázeňských penzionech, příplatek za ubytování ve Společenském domě činí v hlavní sezóně 630 Kč za osobu a pobyt, A2 – dvouložkové apartmá, v cenách pobytu není zahrnut lázeňský poplatek, navíc zdarma – v Jurkovičově domě volný vstup do bazénu, whirlpoolu a zapůjčení županu, ve vile Alpská růže vstup do bazénu a whirlpoolu (denně 1 hod.) v Jurkovičově domě, v hotelu Palace vstup do bazénu ve vyhrazeném čase (denně 30 min.) podle volné kapacity po rezervaci předem. Kategorie pokojů uvedené v ceníku jsou uvedeny na str. 16.



## RELAXAČNÍ POBYT

NEJOBLÍBENĚJŠÍ POBYT

\* **RELAXACE**

- . program sestavený odborníky
- . 1 procedura denně mimo neděli
- . bez konzultace s lékařem
- . volný čas pro další aktivity

- . 7x ubytování s polopenzí
- . 1x přírodní uhlíčitá koupel
- . 1x perličková koupel s přísadou dle vlastního výběru
- . 1x masáž podvodní automatická
- . 1x masáž éterickým olejem dle vlastního výběru (částečná)
- . 1x masáž klasická (částečná)
- . 1x teplý obklad zad (parafinový nebo obklad z přírodního včelího vosku pro klienty Jurkovičova domu)
- . denně pitná kúra

**BONUS**

**BALÍČEK INHALACÍ**

- . 5x inhalace minerální vody (individuální) pro regeneraci dýchacích cest

Ceny v Kč za osobu a pobyt:

	Zimní sezóna			Mezisezóna			Hlavní sezóna		
	10. 1. – 28. 2. 2016 13. 11. – 18. 12. 2016			28. 2. – 1. 5. 2016 2. 10. – 13. 11. 2016			1. 5. – 2. 10. 2016		
	1/2	1/1	1/2 B/A2	1/2	1/1	1/2 B/A2	1/2	1/1	1/2 B/A2
Lázeňské penziony	5 705	6 580	4 515	6 230	7 315	4 760	7 735	9 415	4 865
Vila pod lipami***superior	6 825	-	-	7 455	-	-	9 100	-	-
Jestřabí***	7 000	8 155	-	7 700	9 135	-	9 450	11 585	-
Morava***superior	7 875	9 380	-	8 785	10 675	-	11 165	14 000	-
Dům B. Smetany****	7 875	9 380	10 920	8 785	10 675	12 530	11 165	14 000	16 835
Alpská růže****	7 875	-	9 380	8 785	-	10 675	11 165	-	14 000
Palace****	8 855	10 745	11 865	10 010	12 390	13 510	12 495	15 855	17 080
Jurkovičův dům****	10 395	12 705	13 615	11 515	14 245	15 365	12 950	16 275	17 640

Vysvětlivky: 1/2 – dvoulůžkový pokoj, 1/1 – jednolůžkový pokoj, B – pokoj bez vlastního příslušenství v lázeňských penzionech, příplatek za ubytování ve Společenském domě činí v hlavní sezóně 630 Kč za osobu a pobyt, A2 – dvoulůžkové apartmá, v cenách pobytu není zahrnut lázeňský poplatek, **navíc zdarma** – v Jurkovičově domě volný vstup do bazény, whirlpoolu a zapůjčení županu, ve vile Alpská růže vstup do bazény a whirlpoolu (denně 1 hod.) v Jurkovičově domě, v hotelu Palace vstup do bazény ve vyhrazeném čase (denně 30 min.) podle volné kapacity po rezervaci předem. **Kategorie pokojů uvedené v ceníku jsou uvedeny na str. 16.**



## TOP PRO KAŽDÝ VĚK

TERAPIE  
ODPOČINEK  
POHYB

\* **NOVINKA**  
**RELAXACE**

- . do lázní raději dřív než později
- . zaměřeno na zdravý životní styl
- . pravá relaxace ve wellness centru
- . odpočinek v krásném lázeňském prostředí

- . 7x ubytování s polopenzí
- . 1x přírodní uhlíčitá koupel
- . 1x perličková koupel s přísadou
- . 1x masáž klasická (částečná)
- . 1x masáž éterickým olejem dle vlastního výběru
- . 1x hřejivý obklad zad
- . volný vstup do wellness a fitness centra pro hosty ubytované v Alexandria\*\*\*\* Spa & Wellness hotelu
- . denně pitná kúra

**BONUS**

**SLEVA 30 %**

- . procedury a spa rituály dokoupené v hotelu Alexandria nad rámec balíčku

**SLEVA 50 %**

- . vstup do fitness centra (1 hod.) v hotelu Alexandria pro neubytované hosty

Ceny v Kč za osobu a pobyt:

	Zimní sezóna			Mezisezóna			Hlavní sezóna		
	10. 1. – 28. 2. 2016 13. 11. – 18. 12. 2016			28. 2. – 1. 5. 2016 2. 10. – 13. 11. 2016			1. 5. – 2. 10. 2016		
	1/2	1/1	A2	1/2	1/1	A2	1/2	1/1	A2
Vila pod lipami***superior	6 545	-	-	7 175	-	-	8 820	-	-
Jestřabí***	6 720	7 875	-	7 420	8 855	-	9 170	11 305	-
Dům B. Smetany****	7 595	9 100	10 640	8 505	10 395	12 250	10 885	13 720	16 555
Alpská růže****	7 595	-	9 100	8 505	-	10 395	10 885	-	13 720
Jurkovičův dům****	10 115	12 425	13 335	11 235	13 965	15 085	12 670	15 995	17 360
Alexandria****	11 725	14 525	14 805	12 705	15 890	16 240	14 035	17 745	18 130

Vysvětlivky: 1/2 – dvoulůžkový pokoj, 1/1 – jednolůžkový pokoj, A2 – dvoulůžkové apartmá, v cenách pobytů není zahrnut lázeňský poplatek, v hotelu Alexandria v hlavní sezóně sleva 700 Kč za osobu a pobyt při ubytování v pokoji bez klimatizace, **navíc zdarma** – v Jurkovičově domě volný vstup do bazény, whirlpoolu a zapůjčení županu, ve vile Alpská růže vstup do bazény a whirlpoolu (denně 1 hod.) v Jurkovičově domě. **Kategorie pokojů uvedené v ceníku jsou uvedeny na str. 16.**

# LÁZEŇSKÁ DOVOLENÁ

\* RELAXACE

NEJPRODÁVANĚJŠÍ POBYT

- procedury dle vlastního výběru
- volný čas pro další aktivity
- **NOVĚ**  
V ALEXANDRIA\*\*\*\* SPA & WELLNESS HOTELU



- 7x ubytování s polopenzí
- 5x lázeňská volně prodejná procedura dle vlastního výběru (3x velká a 2x malá procedura) nebo wellness procedura (15 – 25 min.) dle vlastního výběru v Alexandria\*\*\*\* Spa & Wellness hotelu
- denně pitná kúra

Doporučujeme výběr procedur při podání objednávky pobytu.

## PROCEDURY K VAŠEMU VÝBĚRU

Nabídku volně prodejných velkých a malých procedur (bez označení „L“) najdete v ceníku na str. 37. Kompletní nabídku wellness procedur najdete na [www.HotelAlexandria.cz](http://www.HotelAlexandria.cz)

Ceny v Kč za osobu a pobyt:	Zimní sezóna 10. 1. – 28. 2. 2016 13. 11. – 18. 12. 2016			Mezisezóna 28. 2. – 1. 5. 2016 2. 10. – 13. 11. 2016			Hlavní sezóna 1. 5. – 2. 10. 2016		
	1/2	1/1	1/2 B/A2	1/2	1/1	1/2 B/A2	1/2	1/1	1/2 B/A2
Lázeňské penziony	5 075	5 950	3 885	5 600	6 685	4 130	7 105	8 785	4 235
Vila pod lipami****superior	6 195	-	-	6 825	-	-	8 470	-	-
Jestřábí***	6 370	7 525	-	7 070	8 505	-	8 820	10 955	-
Morava****superior	7 245	8 750	-	8 155	10 045	-	10 535	13 370	-
Dům B. Smetany****	7 245	8 750	10 290	8 155	10 045	11 900	10 535	13 370	16 205
Alpská růže****	7 245	-	8 750	8 155	-	10 045	10 535	-	13 370
Palace****	8 225	10 115	11 235	9 380	11 760	12 880	11 865	15 225	16 450
Jurkovičův dům****	9 765	12 075	12 985	10 885	13 615	14 735	12 320	15 645	17 010
Alexandria**** <b>NOVINKA</b>	12 005	14 805	15 085	12 985	16 170	16 520	14 315	18 025	18 410

Vysvětlivky: 1/2 – dvoulůžkový pokoj, 1/1 – jednolůžkový pokoj, B – pokoj bez vlastního příslušenství v lázeňských penzionech, příplatek za ubytování ve Společenském domě činí v hlavní sezóně 630 Kč za osobu a pobyt, A2 – dvoulůžkové apartmá, v cenách pobytu není zahrnut lázeňský poplatek, v hotelu Alexandria v hlavní sezóně sleva 700 Kč za osobu a pobyt při ubytování v pokoji bez klimatizace, **navíc zdarma** – v hotelu Alexandria volný vstup do wellness centra s bazénem, saunovým světem a zapůjčení županu, v Jurkovičově domě volný vstup do bazénu, whirlpoolu a zapůjčení županu, ve vile Alpská růže vstup do bazénu a whirlpoolu (denně 1 hod.) v Jurkovičově domě, v hotelu Palace vstup do bazénu ve vyhrazeném čase (denně 30 min.) podle volné kapacity po rezervaci předem. **Kategorie pokojů uvedené v ceníku jsou uvedeny na str. 16.**



# OPRAVDOVÝ ODPOČINEK

\* RELAXACE

TO NEJLEPŠÍ V JURKOVIČOVĚ DOMĚ

- exkluzivní procedury
- procedury speciálně pro ženy a muže
- volný vstup do bazénu a whirlpoolu



- 7x ubytování s polopenzí formou bufetu
- láhev vína a ovoce na pokoji v den příjezdu
- 6x lehké polední občerstvení (ovocné, zeleninové saláty nebo lehké jídlo)
- překvapení Jurkovičova domu (malý dárek)
- 1x přírodní uhlčitá koupel ve „zlaté vaně“
- 1x perličková koupel s přísadou dle vlastního výběru
- 1x obklad z přírodního včelího vosku
- 1x masáž lávovými kameny
- 1x Shiatsu masáž
- volný vstup do bazénu a whirlpoolu
- zapůjčení županu
- denně pitná kúra

## Lázeňské procedury pro dámy:

- 1x sen Jižních moří (wellness koupel, masáž přírodním kokosovým olejem, vonný parafinový obklad zad)
- 1x sladké pokušení (koupel ve sladké syrovátce a masáž horkou čokoládou)
- 1x přírodní uhlčitá koupel

## Lázeňské procedury pro pány:

- 1x léčivá síla Vincentky (inhalace, přírodní uhlčitá koupel, masáž krémem Vincentka)
- 1x balzám na záda (rašelinový obklad zad a klasická masáž)
- 1x masáž podvodní automatická

Ceny v Kč za osobu a pobyt:	Zimní sezóna 10. 1. – 28. 2. 2016 13. 11. – 18. 12. 2016			Mezisezóna 28. 2. – 1. 5. 2016 2. 10. – 13. 11. 2016			Hlavní sezóna 1. 5. – 2. 10. 2016		
	1/2	1/1	A2	1/2	1/1	A2	1/2	1/1	A2
Jurkovičův dům****	12 615	14 925	15 835	13 735	16 465	17 585	15 170	18 495	19 860

Vysvětlivky: 1/2 – dvoulůžkový pokoj, 1/1 – jednolůžkový pokoj, A2 – dvoulůžkové apartmá, v cenách pobytu není zahrnut lázeňský poplatek. **Kategorie pokojů uvedené v ceníku jsou uvedeny na str. 16.**

# VIP WELLNESS TÝDEN

PRO NÁROČNÉ

\* WELLNESS

- . volný vstup do wellness centra s bazénem a saunovým světem
- . exkluzivní procedury
- . gastronomický zážitek

- . 7x ubytování se snídaní formou bufetu
- . láhev vína a ovoce na pokoji v den příjezdu
- . 6x večeře formou bufetu a nápoj (1x nealko z nabídky nebo 0,3 l piva nebo 0,2 l vína)
- . 1x slavnostní večeře ve Francouzské restauraci
- . základní diagnostika na bioimpedanční váze
- . 1x přírodní uhlíčitá koupel (15 min.)
- . 1x hydromasážní koupel s barevnou terapií (20 min.)
- . 1x relaxační masáž éterickým olejem (25 min.)
- . 1x masáž lávovými kameny (25 min.)
- . 1x indická antistresová masáž hlavy (25 min.)
- . 1x masáž plosky nohy (25 min.)
- . 1x rašelinový obklad zad (20 min.)
- . 1x obklad z přírodního včelího vosku (20 min.)
- . 1x spa rituál pro tělo Terraké (110 min.)
- . zapůjčení županu
- . volný vstup do wellness centra
- . volný vstup do fitness centra s konzultací správného cvičení (20 min.)
- . Wi-Fi připojení na pokoji ZDARMA

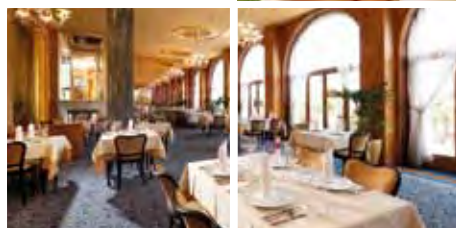

# VIP WELLNESS VÍKEND

PRO NÁROČNÉ

\* KRÁTKÝ RELAX

- . volný vstup do wellness centra s bazénem a saunovým světem
- . procedury speciálně pro ženy a muže
- . gastronomický zážitek

- . 3x ubytování (čt – ne) se snídaní formou bufetu
- . láhev vína a ovoce na pokoji v den příjezdu
- . 2x večeře formou bufetu a nápoj (1x nealko z nabídky nebo 0,3 l piva nebo 0,2 l vína)
- . 1x slavnostní uvítací večeře ve Francouzské restauraci
- . zapůjčení županu
- . volný vstup do wellness centra
- . volný vstup do fitness centra
- . Wi-Fi připojení na pokoji ZDARMA
- Wellness procedury pro dámy:**
  - . 1x čokoládový sen (čokoládový peeling – částečný, masáž horkou čokoládou, zábál po masáži, 50 min.)
  - . 1x hydromasážní koupel s barevnou terapií (20 min.)
  - . 2x přístrojová anticelulitidní masáž (25 min.)
- Wellness procedury pro pány:**
  - . 1x balzám na záda (rašelinový obklad zad, masáž klasická částečná, 45 min.)
  - . 1x wellness masáž podle vlastního výběru (celková)
  - . 1x hydromasážní koupel s barevnou terapií (20 min.)

Ceny v Kč za osobu a pobyt:

od <b>15 680 Kč</b>	Zimní sezóna			Mezisezóna			Hlavní sezóna		
	10. 1. – 28. 2. 2016 13. 11. – 18. 12. 2016			28. 2. – 1. 5. 2016 2. 10. – 13. 11. 2016			1. 5. – 2. 10. 2016		
	1/2	1/1	A2	1/2	1/1	A2	1/2	1/1	A2
Alexandria****	15 680	18 480	18 760	16 660	19 845	20 195	17 990	21 700	22 085

Vysvětlivky: 1/2 – dvoulůžkový pokoj, 1/1 – jednolůžkový pokoj, A2 – dvoulůžkové apartmá, v cenách pobytu není zahrnut lázeňský poplatek, v hlavní sezóně sleva 700 Kč při ubytování v pokoji bez klimatizace. Kategorie pokojů uvedené v ceníku jsou uvedeny na str. 16.

Ceny v Kč za osobu a pobyt:

od <b>7 935 Kč</b>	Zimní sezóna			Mezisezóna			Hlavní sezóna		
	10. 1. – 28. 2. 2016 13. 11. – 18. 12. 2016			28. 2. – 1. 5. 2016 2. 10. – 13. 11. 2016			1. 5. – 2. 10. 2016		
	1/2	1/1	A2	1/2	1/1	A2	1/2	1/1	A2
Alexandria****	7 935	9 780	9 975	8 505	10 575	10 785	9 045	11 340	11 580

Vysvětlivky: 1/2 – dvoulůžkový pokoj, 1/1 – jednolůžkový pokoj, A2 – dvoulůžkové apartmá, v cenách pobytu není zahrnut lázeňský poplatek, v hlavní sezóně sleva 300 Kč při ubytování v pokoji bez klimatizace. Kategorie pokojů uvedené v ceníku jsou uvedeny na str. 16.



## VÍKEND V ALEXANDRII

NEJLEPŠÍ WELLNESS VÍKEND **\* KRÁTKÝ RELAX**

- . wellness víkend bez dětí
- . volný vstup do wellness centra s bazénem a saunovým světem
- . orientální zážitek Rasul

- . 3x ubytování (čt – ne) s polopenzí formou bufetu
- . 1x relaxační bublinková koupel (15 – 20 min.)
- . 1x wellness masáž dle vlastního výběru (25 min.)
- . 1x Rasul – orientální očištná kúra v parní lázni (25 min.) pro pár nebo pro jednotlivce rašelinový obklad (20 min.)
- . zapůjčení županu
- . volný vstup do wellness centra
- . volný vstup do fitness centra
- . Wi-Fi připojení na pokoji ZDARMA



Ceny v Kč za osobu a pobyt:

	Zimní sezóna			Mezisezóna			Hlavní sezóna		
	10. 1. – 28. 2. 2016			28. 2. – 1. 5. 2016			1. 5. – 2. 10. 2016		
	13. 11. – 18. 12. 2016			2. 10. – 13. 11. 2016					
	1/2	1/1	A2	1/2	1/1	A2	1/2	1/1	A2
Alexandria****	6 870	8 715	8 910	7 440	9 510	9 720	7 980	10 275	10 515

Vysvětlivky: 1/2 – dvouložkový pokoj, 1/1 – jednolůžkový pokoj, A2 – dvouložkové apartmá, v cenách pobytu není zahrnut lázeňský poplatek, v hlavní sezóně sleva 300 Kč při ubytování v pokoji bez klimatizace. Kategorie pokojů uvedené v ceníku jsou uvedeny na str. 16.



## PRODLOUŽENÝ VÍKEND

RELAXAČNÍ VÍKEND **\* KRÁTKÝ RELAX**

- . odpočinek od všedních dnů
- . pravá víkendová relaxace

- . 3x ubytování (čt – ne) s polopenzí
- . láhev vína na pokoji v den příjezdu
- . 1x přírodní uhlčitá koupel
- . 1x perličková koupel
- . 1x masáž klasická (částečná)
- . 1x masáž éterickým olejem (částečná)
- . 2x oxygenoterapie (30 min.)
- . denně pitná kúra

### ZPESTŘETE SI PRODLOUŽENÝ VÍKEND

Navštivte luxusní wellness centrum v ALEXANDRIA Spa & Wellness hotelu, dopřejte si gurmánský zážitek ve Francouzské restauraci, zavítejte do lobby baru na dobrou kávu a moučník domácí výroby nebo si přijďte zatancovat do vyhlášeného nočního klubu.



Ceny v Kč za osobu a pobyt:

	Zimní sezóna			Mezisezóna			Hlavní sezóna		
	10. 1. – 28. 2. 2016			28. 2. – 1. 5. 2016			1. 5. – 2. 10. 2016		
	13. 11. – 18. 12. 2016			2. 10. – 13. 11. 2016					
	1/2	1/1	A2	1/2	1/1	A2	1/2	1/1	A2
Vila pod lipami***superior	4 240	-	-	4 495	-	-	5 410	-	-
Jestřábí***	4 405	5 080	-	4 735	5 545	-	5 680	6 865	-
Dům B. Smetany****	5 050	5 980	6 910	5 455	6 550	7 645	6 715	8 305	9 910
Alpská růže****	5 050	-	5 980	5 455	-	6 550	6 715	-	8 305
Jurkovičův dům****	6 745	8 275	8 890	7 210	8 920	9 610	7 870	9 850	10 645

Vysvětlivky: 1/2 – dvouložkový pokoj, 1/1 – jednolůžkový pokoj, A2 – dvouložkové apartmá, v cenách pobytu není zahrnut lázeňský poplatek, navíc zdarma – v Jurkovičově domě volný vstup do bazénu, whirlpoolu a zaplňování županu, ve vile Alpská růže vstup do bazénu a whirlpoolu (denně 1 hod.) v Jurkovičově domě, v hotelu Palace vstup do bazénu ve vyhrazeném čase (denně 30 min.) podle volné kapacity po rezervaci předem. Kategorie pokojů uvedené v ceníku jsou uvedeny na str. 16.

# OCHUTNÁVKA WELLNESS

\* KRÁTKÝ RELAX

VÝHODNÁ CENA

- . rychlé načerpání energie
- . volný vstup do wellness centra s bazénem a saunovým světem
- . procedura každý den

- . 4x ubytování s polopenzí formou bufetu
- . 1x přírodní uhlčitá koupel (15 min.)
- . 1x hydromasážní koupel (20 min.)
- . 1x relaxační masáž éterickým olejem (25 min.)
- . 1x wellness masáž dle vlastního výběru (25 min.)
- . zapůjčení županu
- . volný vstup do wellness centra
- . volný vstup do fitness centra
- . Wi-Fi připojení na pokoji ZDARMA

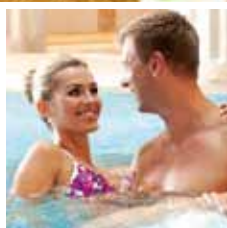

Pobyt je poskytován pouze neděle – čtvrtek.

Ceny v Kč za osobu a pobyt:

od 6 870 Kč

	Zimní sezóna			Mezisezóna			Hlavní sezóna		
	1/2	1/1	A2	1/2	1/1	A2	1/2	1/1	A2
Alexandria****	6 870	8 715	8 910	7 440	9 510	9 720	7 980	10 275	10 515

Vysvětlivky: 1/2 – dvouložkový pokoj, 1/1 – jednoložkový pokoj, A2 – dvouložkové apartmá, v cenách pobytu není zahrnut lázeňský poplatek, v hlavní sezóně sleva 300 Kč při ubytování v pokoji bez klimatizace. Kategorie pokojů uvedené v ceníku jsou uvedeny na str. 16.

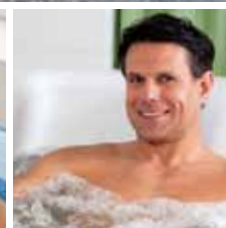
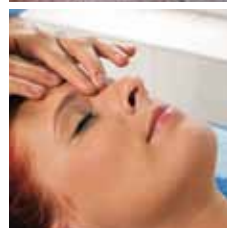

# KRÁTKÁ RELAXACE

\* KRÁTKÝ RELAX

VÝHODNÁ CENA

- . intenzivní relaxace
- . hodně služeb za výhodnou cenu
- . 2 procedury denně

- . 4x ubytování s polopenzí
- . 1x přírodní uhlčitá koupel
- . 1x koupel s přísadou vonné esence
- . 1x perličková koupel
- . 1x masáž éterickým olejem (částičná)
- . 1x masáž vonným krémem (částičná)
- . 3x oxygenoterapie (30 min.)
- . denně pitná kúra

Pobyt je poskytován pouze neděle – čtvrtek.



Ceny v Kč za osobu a pobyt:

od 4 620 Kč

	Zimní sezóna			Mezisezóna			Hlavní sezóna		
	1/2	1/1	A2	1/2	1/1	A2	1/2	1/1	A2
Vila pod lipami***superior	4 620	-	-	4 980	-	-	5 920	-	-
Jestřábí***	4 720	5 380	-	5 120	5 940	-	6 120	7 340	-
Dům B. Smetany****	5 220	6 080	6 960	5 740	6 820	7 880	7 100	8 720	10 340
Alpská růže****	5 220	-	6 080	5 740	-	6 820	7 100	-	8 720
Jurkovičův dům****	6 660	7 980	8 500	7 300	8 860	9 500	8 120	10 020	10 800

Vysvětlivky: 1/2 – dvouložkový pokoj, 1/1 – jednoložkový pokoj, A2 – dvouložkové apartmá, v cenách pobytu není zahrnut lázeňský poplatek, navíc zdarma – v Jurkovičově domě volný vstup do bazénu, whirlpoolu a zapůjčení županu, ve vile Alpská růže vstup do bazénu a whirlpoolu (denně 1 hod.) v Jurkovičově domě, v hotelu Palace vstup do bazénu ve vyhrazeném čase (denně 30 min.) podle volné kapacity po rezervaci předem. Kategorie pokojů uvedené v ceníku jsou uvedeny na str. 16.

# LÁZNĚ NA ZKOUŠKU

POPRVĚ V LÁZNÍCH

**\* KRÁTKÝ RELAX**

- . délka pobytu a služby podle přání
- . procedury dle vlastního výběru
- . kredit navíc



- . 2x ubytování s polopenzí
- . záloha 500 Kč na volně prodejné lázeňské procedury dle vlastního výběru (viz str. 37)

Každý další den:

- . 1x ubytování s polopenzí
- . záloha 250 Kč na volně prodejné lázeňské procedury dle vlastního výběru

**KREDIT  
NAVÍC**

**KREDIT NAVÍC VE VÝŠI 50 Kč**

- . platíte zálohu 250 Kč a čerpáte procedury do výše 300 Kč dle ceníku procedur (lázeňské procedury bez označení „L“ nebo wellness procedury)

Délka pobytu je minimálně 2 dny. Pobyt není poskytován sobota – pondělí. Přes víkend (tj. pátek – neděle nebo čtvrtek – neděle) je možný pouze pobyt Lázeňské minimum nebo Prodloužený víkend. Finanční záloha na procedury musí být vyčerpána. Cenu procedur nad rámec finanční zálohy včetně kreditu doplácí klient v hotovosti podle platného ceníku. Doporučujeme výběr procedur při podání objednávky pobytu.

Ceny v Kč za osobu a pobyt:

		Zimní sezóna			Mezisezóna			Hlavní sezóna		
		10. 1. – 28. 2. 2016			28. 2. – 1. 5. 2016			1. 5. – 2. 10. 2016		
		13. 11. – 18. 12. 2016			2. 10. – 13. 11. 2016			1. 5. – 2. 10. 2016		
od <b>1 470 Kč</b>		1/2	1/1	1/2 B/A2	1/2	1/1	1/2 B/A2	1/2	1/1	1/2 B/A2
Lázeňské penziony	2 dny	1 890	2 270	1 470	2 080	2 530	1 670	2 550	3 190	1 700
	1 den	945	1 135	735	1 040	1 265	835	1 275	1 595	850
Vila pod lipami <sup>superior</sup>	2 dny	2 140	-	-	2 310	-	-	2 920	-	-
	1 den	1 070	-	-	1 155	-	-	1 460	-	-
Jestřabí <sup>***</sup>	2 dny	2 250	2 700	-	2 470	3 010	-	3 100	3 890	-
	1 den	1 125	1 350	-	1 235	1 505	-	1 550	1 945	-
Morava <sup>superior</sup>	2 dny	2 680	3 300	-	2 950	3 680	-	3 790	4 850	-
	1 den	1 340	1 650	-	1 475	1 840	-	1 895	2 425	-
Dům B. Smetany <sup>****</sup>	2 dny	2 680	3 300	3 920	2 950	3 680	4 410	3 790	4 850	5 920
	1 den	1 340	1 650	1 960	1 475	1 840	2 205	1 895	2 425	2 960
Alpská růže <sup>****</sup>	2 dny	2 680	-	3 300	2 950	-	3 680	3 790	-	4 850
	1 den	1 340	-	1 650	1 475	-	1 840	1 895	-	2 425
Palace <sup>****</sup>	2 dny	3 370	4 270	4 620	3 850	4 940	5 300	4 250	5 500	5 880
	1 den	1 685	2 135	2 310	1 925	2 470	2 650	2 125	2 750	2 940
Jurkovičův dům <sup>****</sup>	2 dny	3 810	4 830	5 240	4 120	5 260	5 720	4 560	5 880	6 410
	1 den	1 905	2 415	2 620	2 060	2 630	2 860	2 280	2 940	3 205

Vysvětlivky: 1/2 – dvoulůžkový pokoj, 1/1 – jednolůžkový pokoj, B – pokoj bez vlastního příslušenství v lázeňských penzionech, příplatek za ubytování ve Společenském domě činí v hlavní sezóně 90 Kč za osobu a den, A2 – dvoulůžkové apartmá, v cenách pobytu není zahrnut lázeňský poplatek, navíc zdarma – v Jurkovičově domě volný vstup do bazénu, whirlpoolu a zapůjčení županu, ve vile Alpská růže vstup do bazénu a whirlpoolu (denně 1 hod.) v Jurkovičově domě, v hotelu Palace vstup do bazénu ve vyhrazeném čase (denně 30 min.) podle volné kapacity po rezervaci předem. Kategorie pokojů uvedené v ceníku jsou uvedeny na str. 16.

# WELLNESS NA ZKOUŠKU

POPRVĚ VE WELLNESS

**\* KRÁTKÝ RELAX**

- . volný vstup do wellness centra s bazénem a saunovým světem
- . profesionální péče



- . 2x ubytování s polopenzí formou bufetu
- . 1x wellness masáž dle vlastního výběru (25 min.)
- . volný vstup do wellness centra
- . volný vstup do fitness centra
- . zapůjčení županu
- . Wi-Fi připojení na pokoji ZDARMA

**WELLNESS MASÁŽE K VAŠEMU VÝBĚRU**

- . masáž – klasická, éterickým olejem, medem, horkou čokoládou, teplými lávovými kameny, antistresová masáž hlavy, masáž obličeje a dekoltu, masáž plosky nohy



Pobyt není poskytován sobota – pondělí.

Ceny v Kč za osobu a pobyt:

	Zimní sezóna			Mezisezóna			Hlavní sezóna			
	10. 1. – 28. 2. 2016			28. 2. – 1. 5. 2016			1. 5. – 2. 10. 2016			
	13. 11. – 18. 12. 2016			2. 10. – 13. 11. 2016			1. 5. – 2. 10. 2016			
od <b>4 430 Kč</b>		1/2	1/1	A2	1/2	1/1	A2	1/2	1/1	A2
Alexandria <sup>****</sup>		4 430	5 660	5 790	4 810	6 190	6 330	5 170	6 700	6 860

Vysvětlivky: 1/2 – dvoulůžkový pokoj, 1/1 – jednolůžkový pokoj, A2 – dvoulůžkové apartmá, v cenách pobytu není zahrnut lázeňský poplatek, v hlavní sezóně sleva 200 Kč při ubytování v pokoji bez klimatizace. Kategorie pokojů uvedené v ceníku jsou uvedeny na str. 16.

**PŘIJĎTE SI ODPOČINOUT DO UNIKÁTNÍHO WELLNESS CENTRA ...**

Služeb wellness centra mohou využívat také nebydlící hosté a děti od 12 let v doprovodu rodičů.

**S naší klientskou kartou získáte exklusivní slevy!**



# HOTELOVÉ UBYTOVÁNÍ

BEZ LÁZEŇSKÝCH PROCEDUR

\* HOTEL

- . volný čas pro vlastní aktivity
- . služby dle vlastního výběru

. 1x ubytování se snídaní

Hosté ubytování ve vybraných hotelech mají navíc zdarma:

- . v ALEXANDRIA\*\*\*\* Spa & Wellness hotelu volný vstup do wellness a fitness centra, zapůjčení županu
- . v hotelu Jurkovičův dům\*\*\*\* volný vstup do bazénu a whirlpoolu, zapůjčení županu
- . ve vile Alpská růže\*\*\*\* vstup do bazénu a whirlpoolu v Jurkovičově domě (denně 1 hod. nebo 2 hod. při ubytování v apartmá)
- . v hotelu Palace\*\*\*\* vstup do bazénu ve vyhrazeném čase podle volné kapacity po rezervaci předem (denně 30 min.)



## SLEVY PRO DĚTI

- děti do 3 let** zdarma bez nároku na služby
- děti od 3 – 12 let** 50% sleva z ceny ubytování
- děti od 3 – 12 let** dětská strava (ceny viz str. 40)

Ceny v Kč za osobu a noc:	Zimní sezóna			Mezisezóna			Hlavní sezóna		
	10. 1. – 28. 2. 2016 13. 11. – 18. 12. 2016			28. 2. – 1. 5. 2016 2. 10. – 13. 11. 2016			1. 5. – 2. 10. 2016		
od 355 Kč	1/2	1/1	1/2 B/A2	1/2	1/1	1/2 B/A2	1/2	1/1	1/2 B/A2
Lázeňské penziony	565	755	355	660	885	455	895	1 215	470
Vila pod lipami***superior	650	-	-	735	-	-	1 040	-	-
Jestřabí***	705	930	-	815	1 085	-	1 130	1 525	-
Morava***superior	920	1 230	-	1 055	1 420	-	1 475	2 005	-
Dům B. Smetany****	920	1 230	1 540	1 055	1 420	1 785	1 475	2 005	2 540
Alpská růže****	920	-	1 230	1 055	-	1 420	1 475	-	2 005
Palace****	1 265	1 715	1 890	1 505	2 050	2 230	1 705	2 330	2 520
Jurkovičův dům****	1 435	1 945	2 150	1 590	2 160	2 390	1 810	2 470	2 735
Alexandria****	1 735	2 350	2 415	1 925	2 615	2 685	2 105	2 870	2 950

Vysvětlivky: 1/2 – dvoulůžkový pokoj, 1/1 – jednolůžkový pokoj, B – pokoj bez vlastního příslušenství v lázeňských penzionech, příplatek za ubytování ve Společenském domě činí v hlavní sezóně 90 Kč za osobu a noc, v hotelu Alexandria v hlavní sezóně sleva 100 Kč za osobu a noc při ubytování v pokoji bez klimatizace, A2 – dvoulůžkové apartmá, v cenách pobytu není zahrnut lázeňský poplatek. Kategorie pokojů uvedené v ceníku jsou uvedeny na str. 16.



# APARTMÁNOVÉ UBYTOVÁNÍ

MOŽNOST VLASTNÍHO VAŘENÍ

\* HOTEL

- . klidná poloha v parku
- . luxusní vybavení
- . stylový interiér
- . kuchyňský kout s nádobím
- . doporučujeme pro pobyt s dětmi

- . 1x ubytování ve 2lůžkovém studiu (pokoj s kuchyňským koutem), 4lůžkovém studiu (2lůžkový pokoj s kuchyňským koutem + 2lůžková ložnice) nebo 2lůžkovém apartmá (obývací pokoj s kuchyňským koutem + ložnice)
- . malý nápojový servis (v množství dle délky pobytu – instantní káva, porcovaný čaj, cukr, smetana do kávy, voda, džus)
- . zdarma vstup do bazénu a whirlpoolu v Jurkovičově domě (denně 1 hod. nebo 2 hod. při ubytování v apartmá)

## NÁŠ TIP

Čtyřlůžková studia se dvěma oddělenými ložnicemi jsou vhodná také pro přátele, příbuzné či známé, se kterými u nás chcete strávit svou dovolenou nebo pobyt v lázních.

## SLEVY PRO DĚTI

viz HOTELOVÉ UBYTOVÁNÍ



## POBYTY S DĚTMI

Ve vile Alpská růže jsou apartmány a studia vybaveny rozkládacími pohovkami, na kterých se vaše děti pohodlně vyspí. S dětmi se můžete ubytovat i v našich dalších hotelech. Hotel Alexandria umožňuje ubytování dětem od 12 let.

## POBYTY BEZ STRAVOVÁNÍ

Všechny pobyty ve vile Alpská růže z naší nabídky v katalogu nabízíme i ve variantě bez stravování. Ceny stravování najdete na str. 40.

Ceny v Kč za osobu a noc:	Zimní sezóna			Mezisezóna			Hlavní sezóna		
	10. 1. – 28. 2. 2016 13. 11. – 18. 12. 2016			28. 2. – 1. 5. 2016 2. 10. – 13. 11. 2016			1. 5. – 2. 10. 2016		
od 725 Kč	1/2 S	1/4 S	A2	1/2 S	1/4 S	A2	1/2 S	1/4 S	A2
Alpská růže****	770	725	1 080	905	860	1 270	1 325	1 280	1 855

Vysvětlivky: 1/2 S – dvoulůžkové studio s kuchyňským koutem, 1/4 S – čtyřlůžkové studio s kuchyňským koutem, A2 – dvoulůžkové apartmá s kuchyňským koutem, v cenách ubytování není zahrnut lázeňský poplatek. Kategorie pokojů uvedené v ceníku jsou uvedeny na str. 16.

# CENÍK LÁZEŇSKÝCH A WELLNESS PROCEDUR V KČ

LÁZEŇSKÉ PROCEDURY		Palace	Jurkovičův dům	Morava	Centrální lázně Inhalatorium
<b>Inhalace minerální vody</b>					
Inhalace – individuální	M	190	160	175	175
Balíček inhalací (5x inhalace – individuální)	B	500*	-	500*	500*
Inhalace – skupinová	L, M	140	-	130	130
<b>Uhlíčitě koupele</b>					
Přírodní uhlíčitá koupel	T/2, V	420	465	380	380
<b>Hydroterapie</b>					
Perličková koupel	M	320	350	300	300
Přísadová koupel	V	340	370	320	320
Rašelinová koupel	T/2, V	465	-	-	420
Humátová koupel	V	465	475	420	420
Solfatanová koupel	T/2, V	465	475	-	420
Jodo-bromová koupel	**	545	555	500	500
Vířivá koupel horních/dolních končetin	M	210	-	190	190
Střídavá končetinová koupel	V	335	-	310	310
Střídavé nožní (šlapací) koupele	M	210	-	190	190
Skotský střík	M	210	-	-	190
<b>Masáže</b>					
Klasická masáž – částečná	M	240	260	190	190
Masáž éterickým olejem – částečná	M	270	290	230	230
Masáž podvodní ruční	V	370	400	335	335
Masáž podvodní automatická	V	335	370	310	310
Hydromasážní koupel s barevnou terapií	W	-	-	-	310
Lymfodrenáž ruční (1 končetina)	L, V	540	590	490	490
Lymfodrenáž přístrojová (30 min.)	L, M	280	310	260	260
Masáž reflexní (1 sestava)	L, V	435	465	400	400
<b>Obklady</b>					
Rašelinový obklad (2 místa)	T/2, V	305	335	275	275
Parafinový obklad (2 místa)	M	200	-	165	165
<b>Kineziterapie</b>					
Individuální léčebný tělocvik	L, V	395	425	360	360
Skupinový léčebný tělocvik – SM systém	M	60	-	60	60
Skupinový léčebný tělocvik v bazénu	M	125	140	-	115
Plavání v bazénu pod dohledem (30 min.)	M	45	-	-	45
<b>Ostatní terapie</b>					
Ultrazvuk (do 10 min.)	L, M	120	130	110	110
Plynové injekce (1 aplikace)	L, M	120	-	115	115
Oxygenoterapie (30 min.)	M	220	250	200	200
Aromaterapie	M	115	125	-	105
<b>Lékařská vyšetření</b>					
Předpis procedury lékařem	-	180	180	180	180
Akutní ošetření lékařem	***	180	180	180	-

Wellness procedury obohacené o prožitky smyslů vás vnesou do světa harmonie, naprosté relaxace a uvolnění.

V oblasti wellness nabízíme široký výběr originálních prožitkových procedur či rituálů. Vyzkoušejte rozličné terapie plné barev, vůní, očištné peelingsy a zkrášlující zábaly, které pečují o vaše zdraví a krásu těla i obličeje.



WELLNESS PROCEDURY		Alexandria	Jurkovičův dům	Palace	Centrální lázně Inhalatorium
Wellness koupele dle nabídky	W	465	515	475	445
Masáž tělovým máslem	W	440	465	435	400
Antistresová masáž hlavy	W	465	465	435	400
Anticelulitidní masáž	W	680	550	520	-
Masáž medem	W	465	435	435	400
Masáž horkou čokoládou	W	465	465	435	400
Masáž lávovými kameny	W	465	465	435	-
Obklad z přírodního včelího vosku	W	430	495	485	465
SPA zkrášlující rituál obličeje	W	od 820	620	-	-
SPA zkrášlující rituál těla	W	od 1 260	1 200	-	-
Poplatek za změnu načasované procedury		50	50	50	50

- ▲ L – proceduru lze absolvovat pouze s předpisem lékaře T/2 – bez předpisu lékaře lze proceduru absolvovat max. 2x týdně
- ▼ V – velká lázeňská procedura M – malá lázeňská procedura B – cenově zvýhodněný balíček 5 malých procedur W – wellness procedura
- \* cena platná pro ambulantní klienty, pro naše hosty platí zvýhodněná cena 400 Kč
- \*\* nepatří do velkých procedur (pouze za přímou úhradu)
- \*\*\* akutní ošetření hrazené ze zdravotního pojištění v lázních poskytuje praktický lékař a pohotovostní služba

# AMBULANTNÍ REHABILITACE

HRAZENÁ ZDRAVOTNÍ POJIŠŤOVNOU

- . pojišťovna hradí fyzikálně léčebné procedury do určitého limitu
- . při léčbě se nevyužívá přírodní léčivý zdroj
- . alternativa lázeňské péče bez ubytování

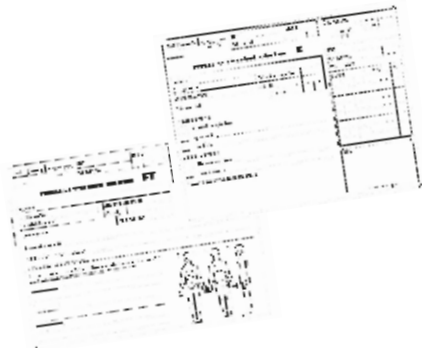

Ambulantní rehabilitace je fyzioterapeutickou rehabilitací, nikoliv lázeňskou léčbou. Na ambulantní rehabilitaci přijímáme klienty s poukazy na vyšetření / ošetření typu K nebo FT.

Dostupnost ambulantní rehabilitace hrazené ze zdravotního pojištění je složitě regulována. Lázně jsou vázány úhradovými limity pojišťoven a pacienti limituje frekvence opakování takové rehabilitace. **Před vystavením poukazu K/FT se informujte o aktuální možné kapacitě našich lázní.**

**Informace k možnostem ambulantní rehabilitace:**

Lázně Luhačovice, a.s., Lázeňská poliklinika, Lázeňské náměstí 554, 763 26 Luhačovice  
telefon: 577 682 340, e-mail: [ambulantnilecba@lazneluhacovice.cz](mailto:ambulantnilecba@lazneluhacovice.cz)

# ZAMĚSTNANECKÉ BENEFITY

VYUŽIJTE BENEFITŮ

- . možnost využít příspěvek od zaměstnavatele na pobyt v lázních
- . přijedte se zregenerovat do lázní
- . prevence je lepší než léčba

Využijte příspěvků od svého zaměstnavatele. Spolupracujeme s mnoha společnostmi, které svým zaměstnancům poskytují příspěvky na rekreaci či dovolenou. Informujte se u svého zaměstnavatele na možnost využití příspěvku na pobyty v Lázních Luhačovice, a.s. nebo úhradu pobytu ze sociálně zdravotních fondů.

Využijte pro svůj pobyt poukázky:



Řešení pro kvalitu každodenního života



# REKONDIČNÍ POBYTY

INVESTUJTE DO ZDRAVÍ ZAMĚSTNANCŮ

- . snížení nemocnosti zaměstnanců
- . pobyty pro všechny profese včetně manažerských
- . možnost čerpat příspěvek od zdravotní pojišťovny

Chcete přispět ke snížení nemocnosti svých zaměstnanců? Přispějte jim na rekondiční, preventivní či rehabilitační lázeňský pobyt. Máme dlouhodobé zkušenosti s rekondičními pobyty dle potřeb mnoha firem. Pobyty finančně podporují i zdravotní pojišťovny.

**NÁŠ TIP**

Věnujte pobyt v lázních svým zaměstnancům k životnímu jubileu nebo za dobře vykonanou práci!

**Kontakt pro zaslání nabídky pro profesní skupiny podle vaší konkrétní poptávky:**  
oddělení prodeje: tel. 577 682 238, e-mail: [rekondice@lazneluhacovice.cz](mailto:rekondice@lazneluhacovice.cz)



# FIREMNÍ AKCE

ZAJIŠŤUJEME NA KLÍČ

- . atraktivní lázeňské prostředí
- . profesionální event tým
- . široké možnosti ubytování
- . vyhlášený catering

Potřebujete prostory pro kongres či firemní akci? Využijte náš Společenský dům přímo v centru lázní. Kongresový sál a několik salonků mohou být variabilně uspořádané přesně podle vašich požadavků.

Pro komornější akce či jako samostatný meeting room slouží také prostory nočního klubu v Alexandria\*\*\*\* Spa & Wellness hotelu.



Rádi vám zašleme cenovou nabídku. Napište nám nebo zavolejte:

Společenský dům: tel. 731 605 992, e-mail: [akce@lazneluhacovice.cz](mailto:akce@lazneluhacovice.cz)

Alexandria\*\*\*\* Spa & Wellness hotel: tel. 730 804 408, e-mail: [alexandria@lazneluhacovice.cz](mailto:alexandria@lazneluhacovice.cz)

# SLEVY A VÝHODY PRO HOSTY LÁZŇÍ LUHAČOVICE, a.s.

Slevy **FIRST MINUTE** dosahují až **20 %**. Objednejte si pobyt na rok 2016 ještě letos a získáte skvělou slevu FIRST MINUTE. Při zahájení prodeje pobytů máte navíc nejširší výběr.

## PRODEJ POBYTŮ 2016 ZAČÍNÁ 1. 10. 2015

Objednejte si pobyt v hotelu Alexandria nebo Jurkovičův dům s jedinečnou slevou **FIRST MINUTE s garancí nejnižší ceny**. Jiné akční či LAST MINUTE nabídky v roce 2016 se budou vztahovat na úzký výběr pobytů a nebudou tak výhodné. Za to Vám ručíme.

Objednejte si svůj pobyt včas.

**FIRST MINUTE nabídka platí pouze do 20. 12. 2015**

Podmínky pro přiznání slevy **FIRST MINUTE s garancí nejnižší ceny**

- objednání pobytu v hotelech Alexandria a Jurkovičův dům do 20. 12. 2015
- zaplacení zálohy ve výši 30 % nejpozději do 31. 1. 2016
- zaplacení doplatku ve výši 70 % nejpozději 30 dní před nástupem na pobyt



Podmínky pro přiznání slevy **FIRST MINUTE**

- objednání pobytu do 20. 12. 2015
- zaplacení plné ceny pobytu nejpozději do 31. 1. 2016



Hotely/penziony	Alexandria**** Jurkovičův dům****	Dům B. Smetany**** Jestřabí**** vily a penziony	Palace**** Morava***superior
<b>Pobyty 2016</b>	Pobyty pro samoplátce na 7 nocí a více Ochutnávka wellness (4 noci) Krátká relaxace (4 noci)	Pobyty pro samoplátce na 7 nocí a více	Pobyty pro samoplátce na 7 nocí a více
<b>SLEVA</b>	<b>FIRST MINUTE S GARANCÍ NEJNIŽŠÍ CENY</b>	<b>FIRST MINUTE</b>	<b>FIRST MINUTE</b>
10. 01. – 19. 03. 2016	<b>20 %</b>	<b>20 %</b>	<b>15 %</b>
20. 03. – 16. 04. 2016	<b>20 %</b>	<b>10 %</b>	<b>5 %</b>
17. 04. – 15. 10. 2016	<b>20 %</b>	-	-
16. 10. – 12. 11. 2016	<b>20 %</b>	<b>15 %</b>	<b>10 %</b>
13. 11. – 18. 12. 2016	<b>20 %</b>	<b>20 %</b>	<b>15 %</b>

Slevy **FIRST MINUTE** nelze kombinovat s jinými slevami. Nevztahuje se na léčebné pobyty (viz str. 26 - 27) v délce 14 nebo 21 dní. Tato sleva se dále nevztahuje na pobyty s částečnou úhradou zdravotní pojišťovny (pobyt Rehabilitace s poukazem K/FT a příspěvkovou lázeňskou péčí).

## DALŠÍ SLEVY A VÝHODY PRO NAŠE HOSTY

**ZVÝHODNĚNÍ LÉČEBNÝCH POBYTŮ PRO SAMOPLÁTCE** Objednejte si u nás léčebný pobyt v délce 14 či 21 dnů a získáte 2 nebo 3 dny ZDARMA. Nabídku najdete na straně 26 a 27. Sleva platí celoročně a nelze ji kombinovat s jinými slevami.

### 1LŮŽKOVÉ POKOJE BEZ PŘÍPLATKU

- u léčebných pobytů (viz str. 26 - 27) v délce 14 nebo 21 dní ve všech hotelech, vilách a penzionech

**ZDARMA TÝDEN PŘÍSPĚVKOVÉ LÁZEŇSKÉ LÉČBY** Objednejte si u nás příspěvkovou lázeňskou léčbu s plnou penzí na tři týdny a zaplatíte pouze za 14 dní. Týden ubytování a stravování máte ZDARMA. Léčbu hradí vaše zdravotní pojišťovna. Více informací najdete na straně 14.

**VÝHODNĚ CENY PRO DOPROVOD** Doprovázíte svého partnera do lázní? Využijte naši zvýhodněné nabídky pobytu pro doprovod klienta komplexní nebo příspěvkové lázeňské péče. Více informací najdete na našich internetových stránkách.

**SLEVOVÁ KNÍŽKA** Po příjezdu obdržíte slevovou knížku s přehledným výčtem aktuálních slev a výhod pro hosty Lázní Luhačovice, a. s. Naši hosté mají výrazně nižší vstupné do wellness a fitness centra v ALEXANDRIA\*\*\*\* Spa & Wellness hotelu a do bazénu v Centrálních lázních. CA Luhanka připravila pro naše hosty výrazné slevy na zájezdy.

**NAŠE KLIENTSKÁ KARTA** vám umožní čerpat nejvýhodnější slevy v našich partnerských prodejnách v Luhačovicích. Staňte se našimi hosty a využijte celou řadu dalších výhod a slev nejen na naše služby.

**DOPRAVA DO LÁZEŇSKÝCH HOTELŮ A PENZIONŮ** Z autobusového či vlakového nádraží vás dopravíme vlastním vozidlem (za poplatek) až k hotelu či penzionu, kde budete ubytováni.



## PORADÍME VÁM

Nevíte, jaký pobyt je pro vás nejlepší? Zajímají vás detaily lázeňské léčby? Neváhejte nás kontaktovat, rádi zodpovíme všechny vaše dotazy.

Telefonicky na čísle **577 682 100** v pracovní dny od 7:00 do 18:00 hodin nebo e-mailem [pobyty@LazneLuhacovice.cz](mailto:pobyty@LazneLuhacovice.cz).

Své dotazy nám můžete odeslat i pomocí formulářů uvedených pod nabídkou jednotlivých pobytů na [www.LazneLuhacovice.cz](http://www.LazneLuhacovice.cz).

# INFORMACE K POBYTŮM

Informace o zahájení/ukončení provozu lázeňských hotelů nebo penzionů v zimní sezóně si prosím vyžádejte před podáním objednávky.

O tom, jaký pokoj ve vybrané kategorii bude klientům přidělen, rozhoduje výhradně oddělení prodeje. S ohledem na léčené indikace není v lázeňských hotelech možný pobyt se psy a jinými zvířaty. V lázeňských hotelech a penzionech není povoleno kouření.

## STRAVOVÁNÍ

Stravovací služby pro samoplátce jsou poskytovány v rozsahu **plné penze** (snídaně, oběd, večeře) nebo **polopenze** (snídaně, večeře) formou stravy **standard**, **výběrové** nebo **výběrové PLUS**.

**Strava standard** - snídaně, obědy a večeře jsou servírované. Výběr z 5 menu vč. vegetariánského jídla 2 dny předem, v den nástupu je jednotné menu.

**Výběrová strava** - nabídka obsahuje větší výběr jídel, obědy a večeře doplňuje salátový a kompotový bufet. Snídaně zpravidla mívají formu bufetu, obědy a večeře jsou servírované. Výběr ze 7 menu vč. vegetariánského 2 dny předem, v den nástupu je jednotné menu.

**Výběrová strava PLUS** - snídaně a večeře formou bufetu, obědy v hotelu Jurkovičův dům viz výběrová strava, obědy v hotelu Alexandria - polední menu dle aktuální denní nabídky nebo výběrem z jídelního lístku ve Francouzské restauraci formou talonů.

## STRAVA ZAHRNUTÁ V CENÁCH POBYTŮ PRO SAMOPLÁTCE A PŘÍSPĚVKOVÉ LÁZEŇSKÉ PĚČE

<b>Standard</b>	penziony, Společenský dům
<b>Výběrová</b>	Palace, Morava, Dům B. Smetany, Jestřabí, Alpská růže, Vila pod lipami
<b>Výběrová PLUS</b>	Alexandria, Jurkovičův dům, Chaloupka

Ceny stravování v Kč:	Strava standard		Výběrová strava		Výběrová strava PLUS (Jurkovičův dům)		Výběrová strava PLUS (Alexandria)	
	1–3 noci (1)	4 noci a více	1–3 noci (1)	4 noci a více	1–3 noci (1)	4 noci a více	1–6 nocí (1)	7 nocí a více
Oběd	130 (75)	105 (75)	170 (105)	150 (105)	170 (105)	150 (105)	200 (3)	200 (3)
Večeře	130 (75)	105 (75)	170 (110)	150 (110)	220 (145) <sup>(2)</sup>	190 (145) <sup>(2)</sup>	250 (2)	220 (2)

(1) ceny platí pro hotelové ubytování, a pobyty na 3/6 nocí a méně, (2) večeře formou bufetu, (3) talon v hodnotě 200 Kč na oběd výběrem z jídelního lístku ve Francouzské restauraci, v závorkách jsou uvedeny ceny dětské stravy (poskytuje se dětem od 3 do 12 let)

Pacienti komplexní lázeňské péče čerpají racionální a dietní stravu v rozsahu plné penze. V rámci dietního stravování jsou připravovány diety: šetřící dieta, šetřící dieta s omezením tuků, protisklerotická dieta, redukční dieta a diabetická dieta.

### MÁTE POBYT POUZE S POLOPENZÍ? PŘIJĚTE POOBĚDVAT DO FRANCOUZSKÉ RESTAURACE.

Francouzská restaurace hotelu Alexandria nabízí polední menu (polévka, hlavní jídlo a moučník domácí výroby). Nabídka poledního menu platí každý den od 11.30 do 14.30 hodin.



**CENA A ÚHRADA POBYTU** Ceny pobytů zahrnují služby specifikované u jednotlivých pobytů. Bude-li pobyt probíhat v období dvou sezón, rozpočítá se cena pobytu dle jednotlivých sezón. V cenách pobytů není zahrnuto žádné pojištění.

Úhrada pobytu se provádí v souladu se Všeobecnými obchodními podmínkami Lázní Luhačovice, a.s., které klient obdrží s potvrzením objednávky pobytu. Jejich plné znění je k dispozici na [www.LazneLuhaovice.cz](http://www.LazneLuhaovice.cz).

Úhradu pobytu je možno provést: **1. bankovním převodem, 2. poštovní poukázkou, 3. platební kartou, 4. platbou v hotovosti, 5. kartou on-line přes internet**

Přijímáme platební karty: MasterCard, VISA, JCB, DINERS CLUB INTERNATIONAL, EUROCARD, American Express

**LÁZEŇSKÝ POPLATEK** není zahrnut v cenách pobytů. Od lázeňského poplatku jsou osvobozeni držitelé průkazu ZTP-P a jejich průvodci, osoby starší 70 let a děti do 18 let.

	PO	ÚT	ST	ČT	PÁ	SO	NE		PO	ÚT	ST	ČT	PÁ	SO	NE		PO	ÚT	ST	ČT	PÁ	SO	NE		
LEDEŇ							1 2 3																		
		4	5	6	7	8	9	10																	
		11	12	13	14	15	16	17																	
		18	19	20	21	22	23	24																	
ÚNOR																									
BŘEZEN																									
DUBEN																									
KVĚTEN							1																		
							2	3	4	5	6	7	8												
							9	10	11	12	13	14	15	16	17	18									
							16	17	18	19	20	21	22	23	24	25	26	27	28	29					
ČERVEN																									
ČERVENEC																									
SRPEN																									
ZÁŘÍ																									
ŘÍJEN																									
LISTOPAD																									
PROSINEC																									

ZIMNÍ SEZÓNA    MEZISEZÓNA    HLAVNÍ SEZÓNA    VÁNOCE V ALEXANDRII    SILVESTROVSKÉ POBYTY

## DÁRKOVÉ POUKAZY

Chcete koupit originální dárek pro své blízké? Věnujte jim dárkový nebo peněžní poukaz do lázní.

Vybírejte z dárkových poukazů na lázeňský pobyt, zážitkové balíčky nebo romantickou večeři v ALEXANDRIA\*\*\*\* Spa & Wellness hotelu.

Naše dárkové poukazy na romantický víkend nebo líbáňkový balíček nezklamou ani ty nejnáročnější novomanželské páry.

**Peněžní poukazy vydáváme v min. hodnotě 500 Kč.** Pro více informací o dárkových poukazech navštivte naše internetové stránky [www.LazneLuhacovice.cz](http://www.LazneLuhacovice.cz)





# OBJEDNÁVKA

Vyplněnou objednávku zašlete na adresu Lázní Luhačovice, a.s., nebo můžete využít objednávkového formuláře na [www.LazneLuhacovice.cz](http://www.LazneLuhacovice.cz)



Jméno, příjmení, titul:	Datum narození:
1. osoba	
Ulice, č.p.:	
Město, obec:	PSČ:
Telefon:	E-mail:

Vybraný pobyt<sup>(1)</sup> označte  před názvem pobytu:

<input type="checkbox"/> Léčebný pobyt <sup>(2)</sup> <input type="text"/> dní	<input type="checkbox"/> Opravdový odpočinek (Jurkovičův dům****)
<input type="checkbox"/> Léčebný pobyt s intervenční léčbou křečových žil <sup>(3)</sup>	<input type="checkbox"/> VIP wellness týden (Alexandria****)
<input type="checkbox"/> Léčebný pobyt INTENSIV <sup>(3)</sup>	<input type="checkbox"/> Krátká relaxace
<input type="checkbox"/> Rehabilitace páteře	<input type="checkbox"/> Ochutnávka wellness (Alexandria****)
<input type="checkbox"/> Léčba & Wellness (Alexandria****)	<input type="checkbox"/> Prodloužený víkend
<input type="checkbox"/> Týden pro zdraví	<input type="checkbox"/> Víkend v Alexandrii
<input type="checkbox"/> Medical wellness (Alexandria****)	<input type="checkbox"/> VIP wellness víkend (Alexandria****)
<input type="checkbox"/> Pobyt pro seniory	<input type="checkbox"/> Lázně na zkoušku
<input type="checkbox"/> Zdravá záda	<input type="checkbox"/> Wellness na zkoušku (Alexandria****)
<input type="checkbox"/> Rehabilitace s poukazem K/FT <sup>(3)</sup>	<input type="checkbox"/> Lázeňské minimum <sup>(3)</sup>
<input type="checkbox"/> Relaxační pobyt	<input type="checkbox"/> Advent v Alexandrii <sup>(3)</sup>
<input type="checkbox"/> TOP pro každý věk	<input type="checkbox"/> Vánoce v Alexandrii <sup>(3)</sup>
<input type="checkbox"/> Lázeňská dovolená	<input type="checkbox"/> Hotelové ubytování (bez lázeňských procedur)
<input type="checkbox"/> Silvestrovský pobyt <sup>(3)</sup> (uveďte název pobytu)	
<input type="checkbox"/> Pobyt z akční nabídky <sup>(3)</sup> (uveďte název pobytu)	
<input type="checkbox"/> Příspěvková lázeňská péče podle schváleného návrhu	
Za příplatek k pobytu: <input type="checkbox"/> Computer Kinesiology <input type="checkbox"/> Hotman <input type="checkbox"/> Balíček inhalací <input type="checkbox"/> parkování <sup>(4)</sup>	

(1) objednávejte-li pro každou osobu jiný pobyt, uveďte prosím u názvu pobytu číslo osoby

(2) u Léčebného pobytu zaměřeného na lázeňskou léčbu cukrovky uveďte prosím způsob kompenzace diabetu:  dieta  tablety  inzulín

(3) nabídka pobytu je uvedena v nabídkovém listě nebo na [www.LazneLuhacovice.cz](http://www.LazneLuhacovice.cz)

(4) doporučujeme rezervaci parkování při podání objednávky pobytu

Jméno, příjmení, titul:	Datum narození:
2. osoba	
Ulice, č.p.:	
Město, obec:	PSČ:
Telefon:	E-mail:

Adresu u 2. osoby vyplňte je-li jiná než u 1. osoby.

Termín pobytu (od - do):	Počet nocí:	Hotel / vila / penzion:
--------------------------	-------------	-------------------------

**Doporučujeme klientům ověřit si volný termín pobytu před zasláním objednávky.**

Pokoj:	Kategorie pokoje (uveďte u hotelů)	Apartmá
<input type="checkbox"/> 1/2 B (bez příslušenství) <input type="checkbox"/> 1/2 <input type="checkbox"/> 1/1	<input type="text"/>	<input type="checkbox"/> A2 <input type="checkbox"/> A4

Ubytování v hotelu za příplatek v dané kategorii (nevtahuje se na hotely Alexandria a Jurkovičův dům):

<input type="checkbox"/> A (orientace pokoje v čelní/boční části) 50 Kč/osoba/noc	<input type="checkbox"/> PLUS (balkon) 50 Kč/osoba/noc	<input type="checkbox"/> A PLUS (orientace pokoje v čelní/boční části + balkon) 100 Kč/osoba/noc
---	--	--

Stravování za příplatek u pobytů s polopenzí:	<input type="checkbox"/> oběd (standard - cena viz str. 40)	<input type="checkbox"/> oběd (výběrový - cena viz str. 40)
---	---	---

## DÁRKOVÝ POUKAZ



Objednávejte-li pobyt pro uvedené osoby jako dárek a přejete-li si zaslat DÁRKOVÝ POUKAZ na Vaši adresu, vyplňte prosím následující údaje:

Jméno, příjmení, titul:	Ulice, č.p.:
Město, obec:	PSČ:
Telefon:	E-mail:

Důležitá sdělení a další požadavky k pobytu:

Souhlasím s použitím uvedených osobních dat k zajištění pobytu v Lázních Luhačovice, a.s.

Datum:	Podpis:
--------	---------



# LÉČEBNÉ LÁZNĚ JÁCHYMOV

## unikátní léčba radonovou vodou

SPA & WELLNESS  
NATURE RESORTS  
NEJVĚTŠÍ LÁZEŇSKÁ SKUPINA  
V ČESKÉ REPUBLICE

Lázně Jáchymov, první radonové lázně světa uprostřed panenské krušnohorské přírody, poskytují unikátní léčbu pohybového aparátu radonovou vodou.



Město Jáchymov, založené roku 1516, bylo na konci středověku jedním z nejvýznamnějších měst Evropy díky dolování a zpracování stříbra. Ražba prvních jáchymovských tolarů dala název americkému dolaru. Jáchymovsko jako součást "Hornické kulturní krajiny Krušnohoří" je předmětem společného německo-českého návrhu na zápis této krajiny do Seznamu světového kulturního a přírodního dědictví UNESCO.

Jáchymov leží v malebném údolí pod nejvyšší horou Krušných hor. V okolí se nachází významná střediska zimních i letních volnočasových aktivit. Přijďte k nám za pěší turistikou, cykloturistikou, adrenalinovými sporty či v zimě na lyže. Penziony s rodinnou atmosférou či hotely vám poskytnou příjemné ubytování. V aquacentru Agricola si báječně odpočínáte a načerpáte nové síly na příští výlety.

Tajemné lesy, rozervaná údolí, bystré horské říčky i náhorní planiny korunované vrcholky Krušných hor zvyšují snivou krásu Jáchymovska. Největší poklad je však ukryt v hlubokém podzemí. Nachází se zde jedno z nejbohatších nalezišť minerálů na světě. A odtud vyvěrají léčivé prameny, které navracejí zdraví mnoha hostům světoznámých lázní Jáchymov. Díky koncentraci radonu ve vodě jsou dodnes nejučinnějšími radonovými lázněmi na světě.

*Přijďte do Jáchymova za zdravím a odpočinkem.*



Kompletní nabídku léčebných, regeneračních, relaxačních, wellness a víkendových pobytů naleznete na [www.laznejachymov.cz](http://www.laznejachymov.cz).

Na vyžádání vám rádi zašleme propagační materiály.



# LÉČIVÁ ENERGIE Z NITRA ZEMĚ



Radonová terapie využívá koupele v minerální vodě obohacené radonem. Radon je zdrojem měkkého ionizujícího záření alfa, které stimuluje regeneraci tkání a zvyšuje tvorbu hormonů. Aktivují se všechny složky imunitního systému. Po staletí ověřené dávkování se pohybuje mezi 10 – 24 koupelemi v radonové vodě o intenzitě 4,5 – 5,5 kBq po dobu 20 minut, které zaručí maximální efekt léčby.

## SPEKTRUM LÉČENÝCH ONEMOCNĚNÍ

NEMOCI POHYBOVÉHO ÚSTROJÍ | NEMOCI OBĚHOVÉHO ÚSTROJÍ | NEMOCI METABOLICKÉ |  
NEMOCI NERVOVÉ | NEMOCI KOŽNÍ

Jsme nejúčinnější lázeňské lázně v České republice na léčbu pohybového aparátu. Léčíme různé indikace souběžně. Umožňuje to naše jedinečná radonová voda. Léčebný pobyt Vám v souladu s platnou legislativou může uhradit Vaše zdravotní pojišťovna - aktuální informace najdete vždy na našem webu.

Základem léčení jsou tradiční léčebné metody - koupele v radonové vodě vhodně kombinované s nejmodernějšími metodami fyzikální terapie a odborné rehabilitace. Procedury jsou podávány podle individuálního léčebného plánu zpracovaného lékařem pro každého jednotlivého klienta na základě vstupního vyšetření.

Pro nastartování léčebných účinků radonové terapie je zapotřebí absolvovat minimálně 10 radonových koupelí.



Radonová léčba je velmi šetrná, nezatěžuje organismus.

Působí také preventivně, dodá novou energii Vašemu organismu.

*Využijte léčivou sílu přírodní radonové vody pro svoje zdraví!*

Lázeňské Lázně Jáchymov a.s.  
T. G. Masaryka 415, 362 51 Jáchymov  
tel.: 353 833 333, e-mail: [info@laznejachymov.cz](mailto:info@laznejachymov.cz)

[www.laznejachymov.cz](http://www.laznejachymov.cz)

# PRAVÝ WELLNESS A DOVOLENÁ V KRÁSNÉM PROSTŘEDÍ LUHAČOVIC



Dopřejte si luxusní odpočinek s neomezeným využitím saunového světa a bazénu...



## ALEXANDRIA\*\*\*\* SPA & WELLNESS HOTEL

- . komfortní ubytování
- . vynikající gastronomie
- . wellness služby na vysoké úrovni



Lázně Luhačovice, a.s.

Lázeňské nám. 436, 763 26 Luhačovice

tel.: 577 682 100, 734 645 380, e-mail: [pobyty@lazneluhacovice.cz](mailto:pobyty@lazneluhacovice.cz)

[www.LazneLuhacovice.cz](http://www.LazneLuhacovice.cz)



NEJVĚTŠÍ LÁZEŇSKÁ SKUPINA V ČESKÉ REPUBLICE



SPA & WELLNESS  
NATURE RESORTS



Léčebné Lázně Jáchymov a.s.

T. G. Masaryka 415, 362 51 Jáchymov

tel.: 353 833 333, e-mail: [info@laznejachymov.cz](mailto:info@laznejachymov.cz)

[www.LazneJachymov.cz](http://www.LazneJachymov.cz)